

Commune : **FIGEAC** | Rivière : **Le Célé**

salle Jean Pramil

2 Repère(s) sur le site

GÉNÉRAL

Unité de gestion : Lot
 Code : GTL_S_6739 Date de mise à jour : 25/08/2016
 Auteur : SPC GTL



Photo du recensement d'origine. auteur photo : Klaus MARONNA

GÉOLOCALISATION

Coordonnées WGS84 : X: 2.01919000 / Y: 44.60420000
 Coordonnées RGF93 (Lambert 93) X: 622168.72 / Y: 6389940.12
 Coordonnées RGF93 (ETRS89) : X: 2.01919 / Y: 44.6042
 Code Hydro: O8--0250 Rive de référence: Gauche

21 Janvier 2018 Altitude calculée de l'eau : **191.55 m**

Nature de l'inondation : **Débordement de cours d'eau** Nature du repère : **Laisse d'inondation**

Commentaires : trace de la crue sur la porte de la salle Jean Pramil

GÉNÉRAL

Code : GTL_R_6739_2 Date de mise à jour : 25/05/2018
 Auteur : SPC GTL

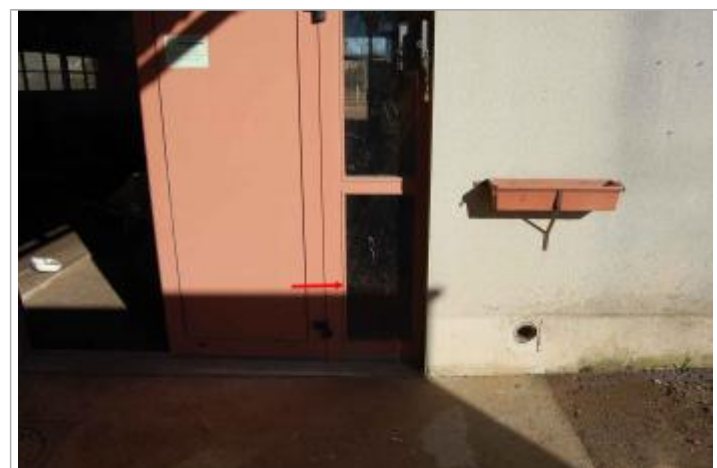

Vue de la laisse d'inondation - Auteur : GEOSPHAIR

MARQUE

Maximum de l'inondation : Oui
 Visibilité : Non renseigné État du repère : Disparu
 Pérennité : Aucune Repère calculé : Non renseigné
 PHEC : Non renseigné

SOURCE DE REPÉRAGE : RELEVÉ DE LAISSES DE LA CRUE DU 20 ET 21 JANVIER 2018 SUR LE CÉLÉ - 24/01/2018

Type de repérage : Campagne de terrain post-inondation
 Organisme(s) : GEOSPHAIR

NIVELLEMENT - 26/01/2018

Méthode : GPS
 Organisme : GEOSPHAIR
 Référence nivelée : Autre type de référence
 Description référence du repère : le sol
 Système altimétrique : NGF IGN 1969 (système normal)
 Altitude de la référence (en m) : 191.100 m
 Différence entre le niveau d'eau et la référence (en m) : 0.450 m
 Altitude calculée de l'eau (en m) : 191.55 m