

Commune : **COUDES**Rivière : **L' Allier**

3 Place de l'Église

Commentaires : Ce repère se situe au niveau de la rue Place de l'Église, juste après le pont suspendu de Coudes. Plus précisément, il se trouve sur la délimitation des murs en pierre de l'habitation au niveau du trottoir enherbé.

2 Repère(s) sur le site

GÉNÉRAL

Unité de gestion : Loire-Allier-Cher-Indre

Code : SPC_AL_S_0352

Date de mise à jour : 28/11/2022

Auteur : SPC Allier



Vue du site

GÉOLOCALISATION

Coordonnées WGS84 : X: 3.21064276 / Y: 45.61483280

Coordonnées RGF93 (Lambert 93) X: 716416.35 / Y: 6501722.63

Coordonnées RGF93 (ETRS89) : X: 3.2106428 / Y: 45.6148328

Code Hydro: K---0080

Rive de référence: Gauche



2 Novembre 2008

Nature de l'inondation : **Débordement de cours d'eau**Altitude calculée de l'eau : **352.44 m**Nature du repère : **Marque peinture ou encre**

GÉNÉRAL

Code : WEB_R_201805093036

Date de mise à jour :

Auteur : SPC Allier

28/11/2022

MARQUE

Maximum de l'inondation : Oui

Visibilité : Oui

PHEC : Non

État du repère : Disparu

Repère calculé : Non

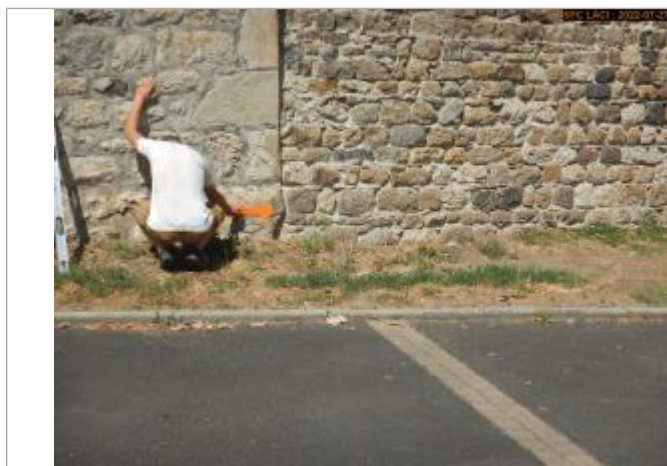

Vue du repère

LEVÉ POST-CRUE - 01/01/2009

Méthode : GPS

Référence nivelée : Autre type de référence

Système altimétrique : NGF IGN 1969 (système normal)

Altitude de la référence (en m) : 352.440 m

Altitude calculée de l'eau (en m) : 352.44 m