	Commune : BONNEUIL-MATOURS	Rivière : La Vienne
	1 rue de la Tour de Galles	
	Commentaires : Plusieurs marques à l'angle du n°1 rue de la Tour de Galles. Présence de végétation et de désagréments urbains rendant la visibilité des marques complexes.	2 Repère(s) sur le site

GÉNÉRAL

Unité de gestion : Vienne-Charente-Atlantique

Code : WEB_S_201810234042

Date de mise à jour : 23/10/2018

Auteur : EPTB_Vienne

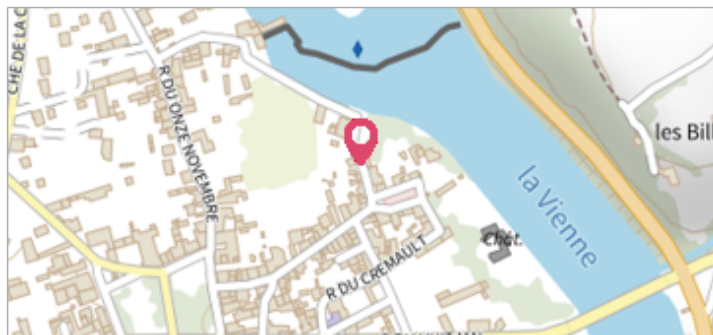

Site rue de la Tour de Galles (1)

GÉOLOCALISATION

Coordonnées WGS84 : X: 0.57216310 / Y: 46.68284400

Coordonnées RGF93 (Lambert 93) : X: 514463.38 / Y: 6623158.75

Coordonnées RGF93 (ETRS89) : X: 0.5721631 / Y: 46.682844

Code Hydro: L---0060

Rive de référence: Gauche

	Mars 1913 Nature de l'inondation : Débordement de cours d'eau	Altitude calculée de l'eau : 58.04 m Nature du repère : Marque gravée
---	--	--

GÉNÉRAL

Code : WEB_R_201804234414

Date de mise à jour :

Auteur : EPTB_Vienne

19/10/2018

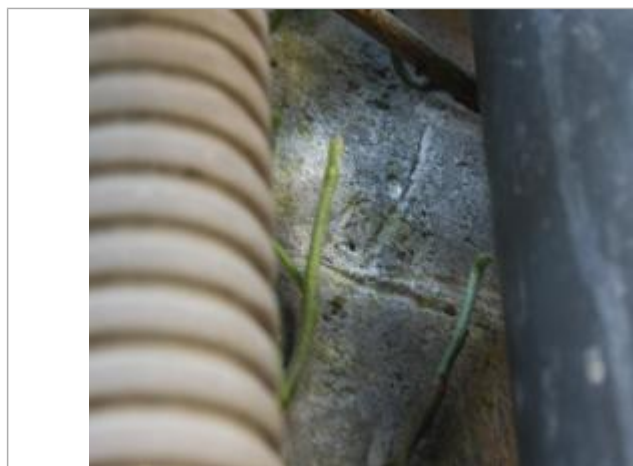

Marque 1913

MARQUE

Maximum de l'inondation : Non renseigné

Visibilité : Oui

État du repère : Moyen

Pérennité : Longue

Repère calculé : Non

PHEC : Oui

SOURCE DE REPÉRAGE : RECENSEMENT DES REPÈRES DE CRUES PAR L'EPTB VIENNE - PHASE OPÉRATIONNELLE DU PAPI VIENNE AVAL - 09/04/2018

Type de repérage : Campagne de terrain post-inondation

Organisme : Etablissement public du bassin de la Vienne

NIVELLEMENT AGEA / EPTB VIENNE - 26/09/2018

Méthode : GPS

Organisme : Etablissement public du bassin de la Vienne

Commentaires sur le nivellement : Nivellement rattaché au NGF par application du RAF09 (réseau Téria).

Référence nivelée : Marque d'inondation

Système altimétrique : NGF IGN 1969 (système normal)

Altitude de la référence (en m) : 58.040 m

Altitude calculée de l'eau (en m) : 58.04

	Commune : BONNEUIL-MATOURS	Rivière : La Vienne
	1 rue de la Tour de Galles	
	Commentaires : Plusieurs marques à l'angle du n°1 rue de la Tour de Galles. Présence de végétation et de désagréments urbains rendant la visibilité des marques complexes.	2 Repère(s) sur le site

GÉNÉRAL	
Unité de gestion : Vienne-Charente-Atlantique	Code : WEB_S_201810234042 Date de mise à jour : 23/10/2018
Auteur : EPTB_Vienne	

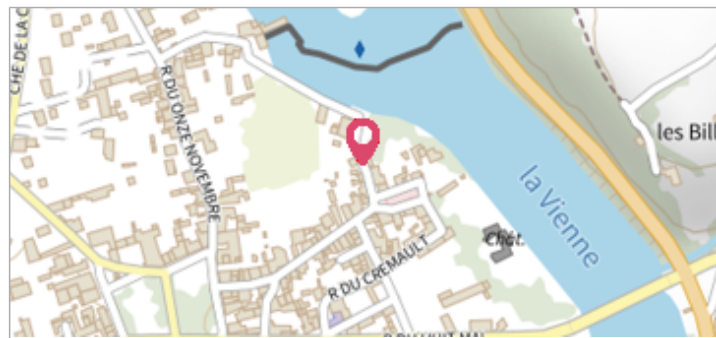

GÉOLOCALISATION	
Coordonnées WGS84 : X: 0.57216310 / Y: 46.68284400	Coordonnées RGF93 (Lambert 93) X: 514463.38 / Y: 6623158.75
Coordonnées RGF93 (ETRS89) : X: 0.5721631 / Y: 46.682844	Code Hydro : L---0060 Rive de référence : Gauche



Site rue de la Tour de Galles (1)

	30 Octobre 1896 Nature de l'inondation : Débordement de cours d'eau	Altitude calculée de l'eau : 57.6 m Nature du repère : Marque gravée
---	--	---

GÉNÉRAL	
Code : WEB_R_201804234701 Date de mise à jour : 19/10/2018	Auteur : EPTB_Vienne



Marque 1896

MARQUE	
Texte : Crue 30 8bre 1896	Maximum de l'inondation : Non renseigné
Visibilité : Oui	État du repère : Moyen
Pérennité : Longue	Repère calculé : Non
PHEC : Non	

SOURCE DE REPÉRAGE : RECENSEMENT DES REPÈRES DE CRUES PAR L'EPTB VIENNE - PHASE OPÉRATIONNELLE DU PAPI VIENNE AVAL - 09/04/2018
Type de repérage : Campagne de terrain post-inondation Organisme : Etablissement public du bassin de la Vienne

NIVELLEMENT AGEA / EPTB VIENNE - 26/09/2018
Méthode : GPS
Organisme : Etablissement public du bassin de la Vienne
Commentaires sur le nivellement : Nivellement rattaché au NGF par application du RAF09 (réseau Téria).
Référence nivelée : Marque d'inondation
Système altimétrique : NGF IGN 1969 (système normal)
Altitude de la référence (en m) : 57.600 m
Altitude calculée de l'eau (en m) : 57.6