

Commune : **VALDIVIENNE**Rivière : **La Vienne**

## Impasse du moulin de Chabanne

**Commentaires** : Nombreuses marques sur deux bâtiments distincts au moulin de Chabanne. Site à la confluence entre la Vienne et la Dive, ayant pu accentuer certaines inondations (notamment lors de la crue de la Dive en décembre 1982, combinée à celle de la Vienne).

**8**

Repère(s) sur le site

### GÉNÉRAL

Unité de gestion : Vienne-Charente-Atlantique

Code : WEB\_S\_201804181119

Date de mise à jour : 23/10/2018

Auteur : EPTB\_Vienne



Entrée du site - impasse du moulin de Chabanne

### GÉOLOCALISATION

Coordonnées WGS84 : X: 0.64289776 / Y: 46.48939700

Coordonnées RGF93 (Lambert 93) X: 519226.11 / Y: 6601520.81

Coordonnées RGF93 (ETRS89) : X: 0.6428978 / Y: 46.489397

Code Hydro: L---0060

Rive de référence: Gauche

**Janvier 1994**Nature de l'inondation : **Non renseigné**Altitude calculée de l'eau : **69.83 m**Nature du repère : **Marque gravée**

**Commentaires** : Marque de 1994 située sur l'un des bâtiments aval à la Vienne.

### GÉNÉRAL

Code : WEB\_R\_201804184752

Date de mise à jour : 24/04/2018

Auteur : EPTB\_Vienne

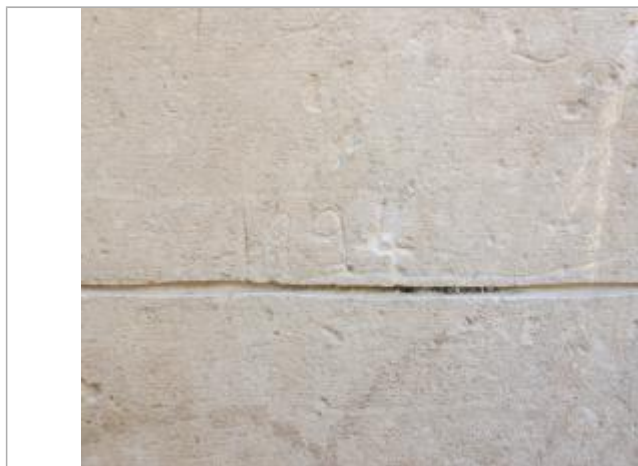

Marque 1994 sur bâtiment aval

### MARQUE

Texte : 1994

Maximum de l'inondation : Non renseigné

Visibilité : Non

État du repère : Moyen

Pérennité : Longue

Repère calculé : Non

PHEC : Non

**SOURCE DE REPÉRAGE : RECENSEMENT DES REPÈRES DE CRUES PAR L'EPTB VIENNE - PHASE OPÉRATIONNELLE DU PAPI VIENNE AVAL - 09/04/2018**

Type de repérage : Campagne de terrain post-inondation

Organisme : Etablissement public du bassin de la Vienne

### DDE VIENNE / SOGREAH - 01/10/2001

Méthode : Non renseigné

Organisme : SOGREAH

Référence nivelée : Marque d'inondation

Système altimétrique : NGF IGN 1969 (système normal)

Altitude de la référence (en m) : 69.830 m

Altitude calculée de l'eau (en m) : 69.83 m