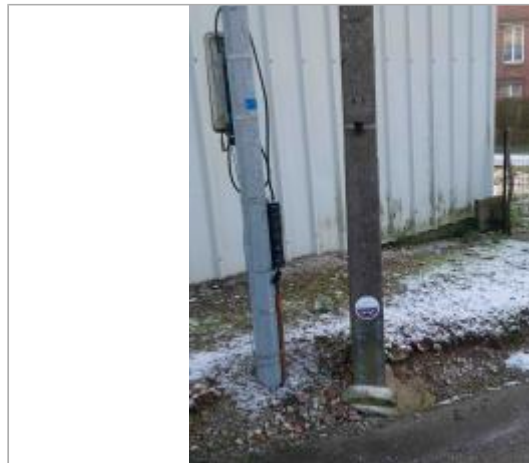

Commune : **MENCAS**Rivière : **La Lys****MENCAS Hameau de bellefontaine****1** Repère(s) sur le site**GÉNÉRAL****Unité de gestion :** Bassins du Nord**Code :** 2018-09**Date de mise à jour :** 18/06/2020**Auteur :** SYMSAGEL

site du repère

GÉOLOCALISATION**Coordonnées WGS84 :** X: 2.15404190 / Y: 50.55762600**Coordonnées RGF93 (Lambert 93) :** X: 639958.3 / Y: 7051481.75**Coordonnées RGF93 (ETRS89) :** X: 2.1540419 / Y: 50.557626**Code Hydro:** E3-0120**Rive de référence:** Gauche**Avril 2014**Nature de l'inondation : **Ruissellement**Altitude calculée de l'eau : **69.29 m**Nature du repère : **Repère normalisé (décret n°2005-233)****GÉNÉRAL****Code :** 2018-09**Date de mise à jour :****Auteur :** SYMSAGEL

26/01/2022

MARQUE**Maximum de l'inondation :** Oui**Visibilité :** Oui**État du repère :** Bon**Pérennité :** Longue**Repère calculé :** Non**PHEC :** Oui**NIVEAU REPÈRE - 08/02/2018****Méthode :** GPS**Référence nivelée :** Autre type de référence**Système altimétrique :** NGF IGN 1969 (système normal)**Altitude de la référence (en m) :** 69.290 m**Altitude calculée de l'eau (en m) :** 69.29

repère crue