	Commune : <b>VALDIVIENNE</b>	Rivière : <b>La Vienne</b>
<b>Moulin Bouin - rue des Bonnelières</b>		
<b>Commentaires</b> : Plusieurs marques au moulin Bouin, à l'angle côté chemin rural (à proximité de la croix).	<b>5</b>	
	Repère(s) sur le site	

<b>GÉNÉRAL</b>	
<b>Unité de gestion</b> : Vienne-Charente-Atlantique	
<b>Code</b> : WEB_S_201810231306	<b>Date de mise à jour</b> : 23/10/2018
<b>Auteur</b> : EPTB_Vienne	



<b>GÉOLOCALISATION</b>	
<b>Coordonnées WGS84</b> : X: 0.64784597 / Y: 46.48850100	
<b>Coordonnées RGF93 (Lambert 93)</b> X: 519602.53 / Y: 6601410.03	
<b>Coordonnées RGF93 (ETRS89)</b> : X: 0.647846 / Y: 46.488501	
<b>Code Hydro</b> : L---0060	<b>Rive de référence</b> : Droite



Maison au moulin Bouin (1)

	<b>1962</b>	<b>Altitude calculée de l'eau</b> : <b>70.42 m</b>
<b>Nature de l'inondation</b> : <b>Débordement de cours d'eau</b>		<b>Nature du repère</b> : <b>Marque gravée</b>
<b>Commentaires</b> : Aucune inscription de date lisible. Référencée comme marque de 1962 selon la SOGREAH (étude de la ZI de la Vienne dans la Vienne - octobre 2001).		

<b>GÉNÉRAL</b>	
<b>Code</b> : WEB_R_201804183911	<b>Date de mise à jour</b> :
<b>Auteur</b> : EPTB_Vienne	18/04/2018

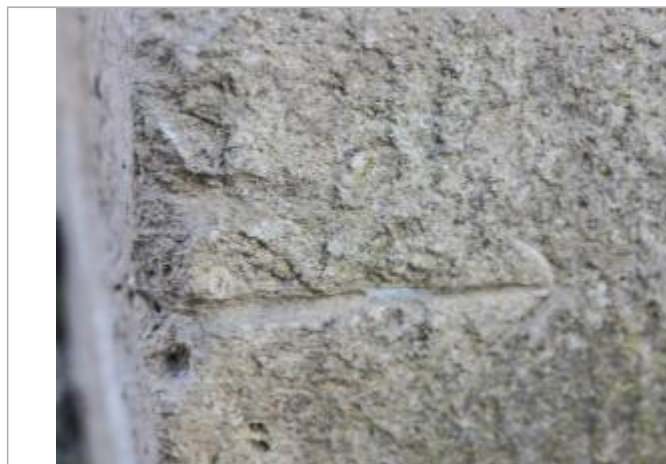

Marque 1962

<b>MARQUE</b>	
<b>Maximum de l'inondation</b> :	Non renseigné
<b>Visibilité</b> :	<b>État du repère</b> : Mauvais
<b>Pérennité</b> :	<b>Repère calculé</b> : Non
<b>PHEC</b> : Non	

<b>SOURCE DE REPÉRAGE : RECENSEMENT DES REPÈRES DE CRUES PAR L'EPTB VIENNE - PHASE OPÉRATIONNELLE DU PAPI VIENNE AVAL - 09/04/2018</b>	
<b>Type de repérage</b> : Campagne de terrain post-inondation	
<b>Organisme</b> : Etablissement public du bassin de la Vienne	

<b>DDE VIENNE / SOGREAH - 01/10/2001</b>	
<b>Méthode</b> : Non renseigné	
<b>Organisme</b> : SOGREAH	
<b>Référence nivelée</b> : Marque d'inondation	
<b>Système altimétrique</b> : NGF IGN 1969 (système normal)	
<b>Altitude de la référence (en m)</b> : 70.420 m	
<b>Altitude calculée de l'eau (en m)</b> : 70.42 m	