



Commune : **BONNES**

Rivière : **La Vienne**

## Le Prieuré - 1 rue du port

**Commentaires :** Marques à l'intérieur de la cabane annexe au gîte "Le Prieuré - 1 rue du port.

**6** Repère(s) sur le site

### GÉNÉRAL

**Unité de gestion :** Vienne-Charente-Atlantique

**Code :** WEB\_S\_201804114435

**Date de mise à jour :** 23/10/2018

**Auteur :** EPTB\_Vienne

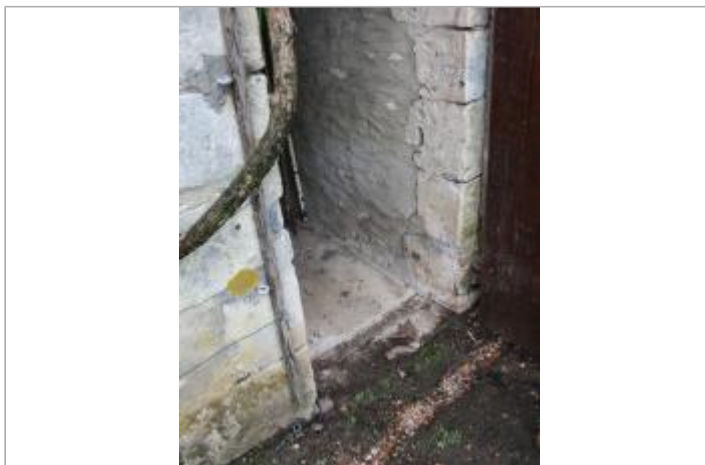

Entrée de la cabane au Prieuré

### GÉOLOCALISATION

**Coordonnées WGS84 :** X: 0.59910817 / Y: 46.60773400

**Coordonnées RGF93 (Lambert 93) :** X: 516268.3 / Y: 6614758.02

**Coordonnées RGF93 (ETRS89) :** X: 0.5991082 / Y: 46.607734

**Code Hydro:** L---0060

**Rive de référence:** Droite



**1890**

Nature de l'inondation : **Débordement de cours d'eau**

Nature du repère : **Marque gravée**

### GÉNÉRAL

**Code :** WEB\_R\_201804115619

**Date de mise à jour :**

**Auteur :** EPTB\_Vienne

17/04/2018

### MARQUE

**Texte :** Crue de 1890

**Maximum de l'inondation :** Non renseigné

**Visibilité :** Non

**État du repère :** Moyen

**Pérennité :** Longue

**Repère calculé :** Non

**PHEC :** Non



Marque de 1890

**SOURCE DE REPÉRAGE : RECENSEMENT DES REPÈRES DE CRUES PAR L'EPTB VIENNE - PHASE OPÉRATIONNELLE DU PAPI VIENNE AVAL - 09/04/2018**

**Type de repérage :** Campagne de terrain post-inondation

**Organisme(s) :** Etablissement public du bassin de la Vienne