

Commune : **BONNES** | Rivière : **La Vienne**

**Le Prieuré - 1 rue du port**

**Commentaires :** Marques à l'intérieur de la cabane annexe au gîte "Le Prieuré - 1 rue du port.

**6** Repère(s) sur le site

**GÉNÉRAL**

**Unité de gestion :** Vienne-Charente-Atlantique  
**Code :** WEB\_S\_201804114435 **Date de mise à jour :** 23/10/2018  
**Auteur :** EPTB\_Vienne

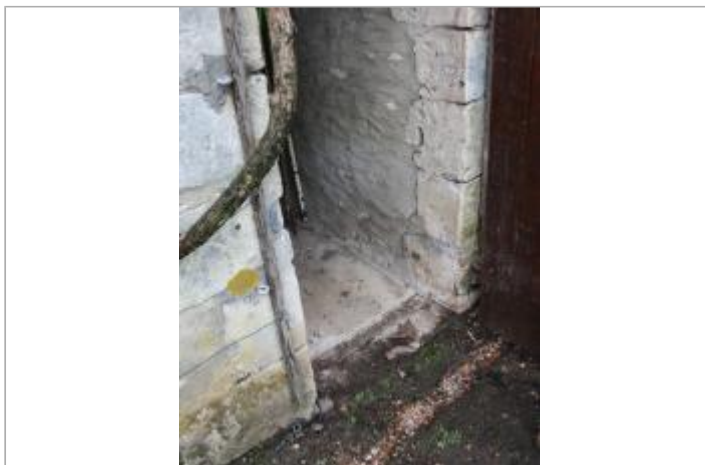

Entrée de la cabane au Prieuré

**GÉOLOCALISATION**

**Coordonnées WGS84 :** X: 0.59910817 / Y: 46.60773400  
**Coordonnées RGF93 (Lambert 93)** X: 516268.3 / Y: 6614758.02  
**Coordonnées RGF93 (ETRS89)** : X: 0.5991082 / Y: 46.607734  
**Code Hydro:** L---0060 **Rive de référence:** Droite

**Janvier 1982**  
 Nature de l'inondation : **Débordement de cours d'eau** | Nature du repère : **Marque gravée**

**GÉNÉRAL**

**Code :** WEB\_R\_201804115334 **Date de mise à jour :** 05/08/2018  
**Auteur :** EPTB\_Vienne

**MARQUE**

**Texte :** 1982 4m60  
**Maximum de l'inondation :** Non renseigné  
**Visibilité :** Non **État du repère :** Moyen  
**Pérennité :** Longue **Repère calculé :** Non  
**PHEC :** Non



Marque 1982 (janvier)

**SOURCE DE REPÉRAGE : RECENSEMENT DES REPÈRES DE CRUES PAR L'EPTB VIENNE - PHASE OPÉRATIONNELLE DU PAPI VIENNE AVAL - 09/04/2018**

**Type de repérage :** Campagne de terrain post-inondation  
**Organisme(s) :** Etablissement public du bassin de la Vienne