	Commune : <b>BONNES</b>	Rivière : <b>La Vienne</b>
	<b>Le Prieuré - 1 rue du port</b>	
	<b>Commentaires :</b> Marques à l'intérieur de la cabane annexe au gîte "Le Prieuré - 1 rue du port."	<b>6</b> Repère(s) sur le site

## GÉNÉRAL

**Unité de gestion :** Vienne-Charente-Atlantique

**Code :** WEB\_S\_201804114435

**Date de mise à jour :** 23/10/2018

**Auteur :** EPTB\_Vienne



## GÉOLOCALISATION

**Coordonnées WGS84 :** X: 0.59910817 / Y: 46.60773400

**Coordonnées RGF93 (Lambert 93) :** X: 516268.3 / Y: 6614758.02

**Coordonnées RGF93 (ETRS89) :** X: 0.5991082 / Y: 46.607734

**Code Hydro:** L---0060

**Rive de référence:** Droite

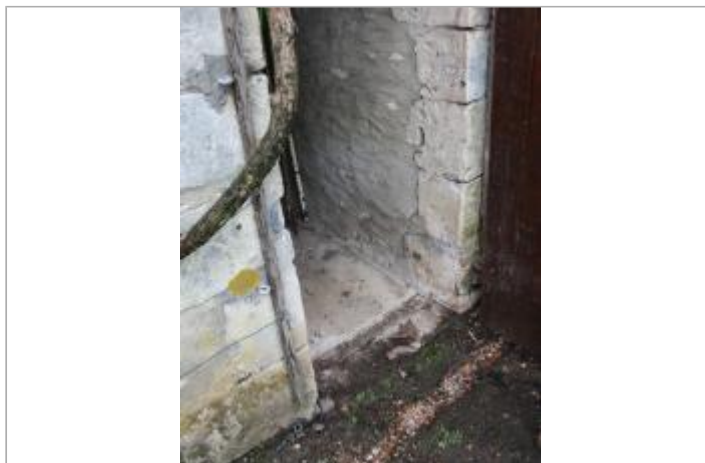

Entrée de la cabane au Prieuré

	<b>1999</b> Nature de l'inondation : <b>Débordement de cours d'eau</b>	Nature du repère : <b>Marque peinture ou encre</b>
---	---	--

**Commentaires :** Incertitude sur l'inscription exacte - crue de 1999 selon les informations renseignées par le propriétaire.

## GÉNÉRAL

**Code :** WEB\_R\_201804115131

**Date de mise à jour :**

**Auteur :** EPTB\_Vienne

05/08/2018



Marque 1999 (?)

## MARQUE

**Texte :** 1999

**Visibilité :** Non

**Pérennité :** Moyenne

**PHEC :** Non

**État du repère :** Mauvais

**Repère calculé :** Non

**SOURCE DE REPÉRAGE : RECENSEMENT DES REPÈRES DE CRUES PAR L'EPTB VIENNE - PHASE OPÉRATIONNELLE DU PAPI VIENNE AVAL - 09/04/2018**

**Type de repérage :** Campagne de terrain post-inondation

**Organisme :** Etablissement public du bassin de la Vienne