Commune :

Anse de Flamands - Cheval Blanc #1

Rivière : **L' Océan Atlantique**

Commentaires : Collectivité d'outre-mer française de Saint-Barthélémy

1 Repère(s) sur le site

GÉNÉRAL

Unité de gestion : Guadeloupe
Code : Cer_IRMA_S_234 **Date de mise à jour :** 05/04/2018
Auteur : Cerema Méditerranée

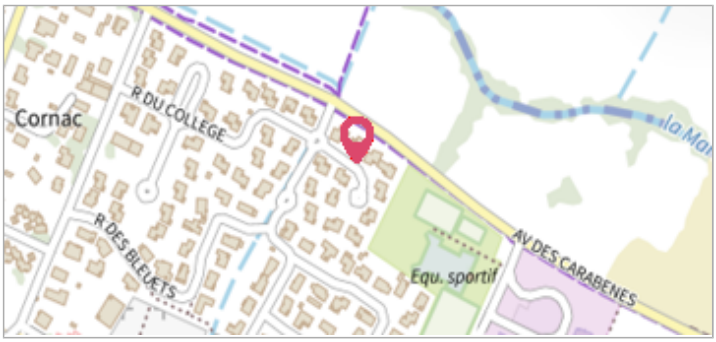

Vue du site – Auteur : Cerema et témoignages

GÉOLOCALISATION

Coordonnées WGS84 : X: -62.85428700 / Y: 17.91870280
(RRAF 91)UTM 20N X: 515432.63 / Y: 1981197.21
Coordonnées RGF93 (ETRS89) : X: -62.854287 / Y: 17.9187028
Code Hydro: _OATLANT **Rive de référence:** Non renseigné

6 Septembre 2017

Altitude calculée de l'eau : **3.695 m**

Nature de l'inondation : **Submersion marine**

Nature du repère : **Laisse d'inondation**

Commentaires : Cyclone Irma - Trace - Fiabilité : bonne

GÉNÉRAL

Code : Cer_IRMA_R_234_1 **Date de mise à jour :** 17/02/2021
Auteur : Cerema Méditerranée

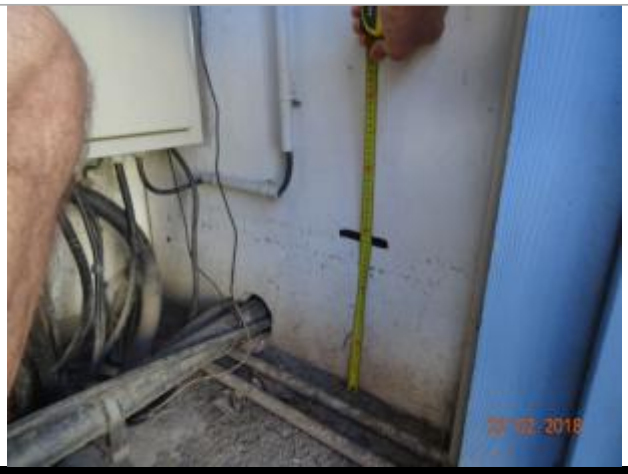

Vue de la PHE – Auteur : Cerema et témoignages

MARQUE

Maximum de l'inondation : Oui
Visibilité : Non **État du repère :** Disparu
Pérennité : Aucune **Repère calculé :** Non renseigné
PHEC : Non renseigné

SOURCE DE REPÉRAGE : CEREMA MISSION IRMA ST-BARTH - 24/02/2018

Type de repérage : Campagne de terrain post-inondation
Organisme : CEREMA

CEREMA MISSION IRMA ST-BARTH - 23/02/2018

Méthode : Méthode combinée
Organisme : CEREMA
Référence nivelée : Autre type de référence
Système altimétrique : Système local - hauteur relative
Altitude de la référence (en m) : 3.415 m
Différence entre le niveau d'eau et la référence (en m) : 0.280 m
Altitude calculée de l'eau (en m) : 3.695 m