Commune :

Anse de Cayes #2

Rivière : **L' Océan Atlantique**

Commentaires : Collectivité d'outre-mer française de Saint-Barthélémy

1 Repère(s) sur le site

GÉNÉRAL

Unité de gestion : Guadeloupe
Code : Cer_IRMA_S_230 **Date de mise à jour :** 05/04/2018
Auteur : Cerema Méditerranée

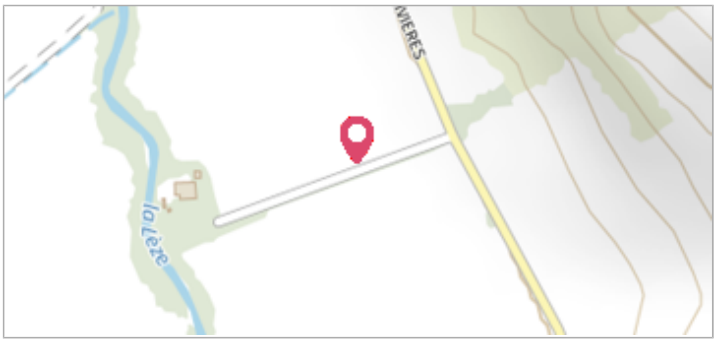

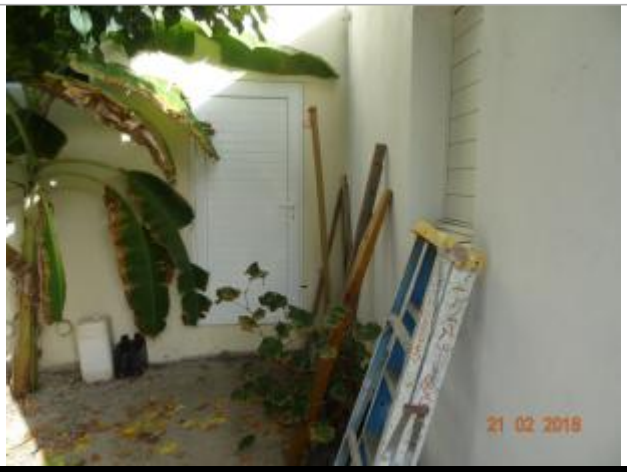

Vue du site – Auteur : Cerema et témoignages

GÉOLOCALISATION

Coordonnées WGS84 : X: -62.84552500 / Y: 17.91341980
(RRAF 91)UTM 20N X: 516361.11 / Y: 1980613.47
Coordonnées RGF93 (ETRS89) : X: -62.845525 / Y: 17.9134198
Code Hydro: _OATLANT **Rive de référence:** Non renseigné

6 Septembre 2017

Altitude calculée de l'eau : **2.822 m**

Nature de l'inondation : **Submersion marine**

Nature du repère : **Laisse d'inondation**

Commentaires : Cyclone Irma - Trace - Fiabilité : bonne

GÉNÉRAL

Code : Cer_IRMA_R_230_1 **Date de mise à jour :** 25/04/2019
Auteur : Cerema Méditerranée

Vue de la PHE – Auteur : Cerema et témoignages

MARQUE

Maximum de l'inondation : Oui
Visibilité : Non **État du repère :** Disparu
Pérennité : Aucune **Repère calculé :** Non renseigné
PHEC : Non renseigné

SOURCE DE REPÉRAGE : CEREMA MISSION IRMA ST-BARTH - 24/02/2018

Type de repérage : Campagne de terrain post-inondation
Organisme : CEREMA

CEREMA MISSION IRMA ST-BARTH - 22/02/2018

Méthode : Méthode combinée
Organisme : CEREMA
Référence nivelée : Autre type de référence
Système altimétrique : Système local - hauteur relative
Altitude de la référence (en m) : 2.492 m
Différence entre le niveau d'eau et la référence (en m) : 0.330 m
Altitude calculée de l'eau (en m) : 2.822 m