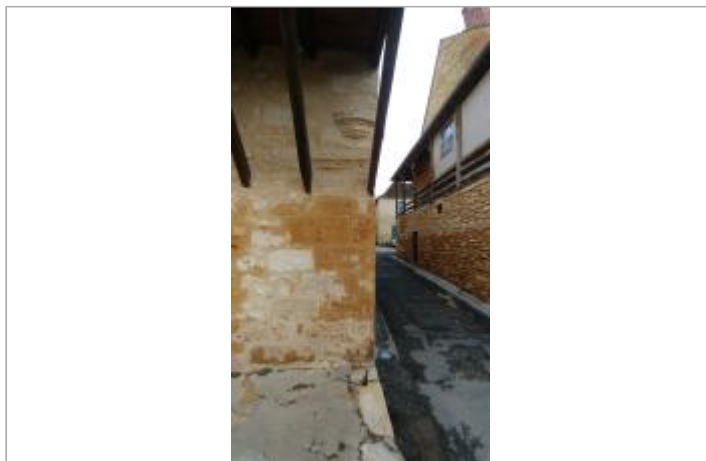

Commune : **MONTIGNAC-LASCAUX**Rivière : **La Vézère****Quai de la Vézère Bar****Commentaires :** Sur les quais, au coin du prolongement de la rue de l'Archiprêtre Noël**1**

Repère(s) sur le site

**GÉNÉRAL****Unité de gestion :** Gironde-Adour-Dordogne**Code :** VEZ\_01-18\_S\_030**Date de mise à jour :** 15/03/2018**Auteur :** SPC GTL

Vue du site - Auteur : SCHAPI

**GÉOLOCALISATION****Coordonnées WGS84 :** X: 1.16301320 / Y: 45.06602900**Coordonnées RGF93 (Lambert 93) :** X: 555430.24 / Y: 6442434.14**Coordonnées RGF93 (ETRS89) :** X: 1.1630132 / Y: 45.066029**Code Hydro:** P---0100**Rive de référence:** Droite**5 Janvier 2018**Nature de l'inondation : **Débordement de cours d'eau**Altitude calculée de l'eau : **73.678 m**Nature du repère : **Laisse d'inondation****Commentaires :** L'eau est arrivée à 1,80 m par rapport au sol**GÉNÉRAL****Code :** VEZ\_01-18\_R\_030\_1**Date de mise à jour :****Auteur :** SPC GTL

28/10/2021

**MARQUE****Maximum de l'inondation :** Oui**Visibilité :** Non**État du repère :** Disparu**Pérennité :** Aucune**Repère calculé :** Non renseigné**PHEC :** Non renseigné**SOURCE DE REPÉRAGE : RECONNAISSANCE TERRAIN SUR LA VÉZÈRE AVAL - 11/01/2018****Type de repérage :** Campagne de terrain post-inondation**Organisme :** SPC Garonne - Tarn - Lot**NIVELLEMENT SPC GTL - 11/01/2018****Méthode :** GPS**Organisme :** SPC Garonne - Tarn - Lot**Commentaires sur le nivellement :** Précision verticale : +/- 10 cm**Référence nivelée :** Marque d'inondation**Système altimétrique :** NGF IGN 1969 (système normal)**Altitude de la référence (en m) :** 73.678 m**Altitude calculée de l'eau (en m) :** 73.678 m

Vue de la marque - Auteur : SCHAPI