

Commune : **TULLE** | Rivière : **La Corrèze**

Théâtre - Quai République

1 Repère(s) sur le site

GÉNÉRAL

Unité de gestion : Gironde-Adour-Dordogne
 Code : EPIDOR_S_19272-3 Date de mise à jour : 14/03/2018
 Auteur : M. Thomas - EPIDOR

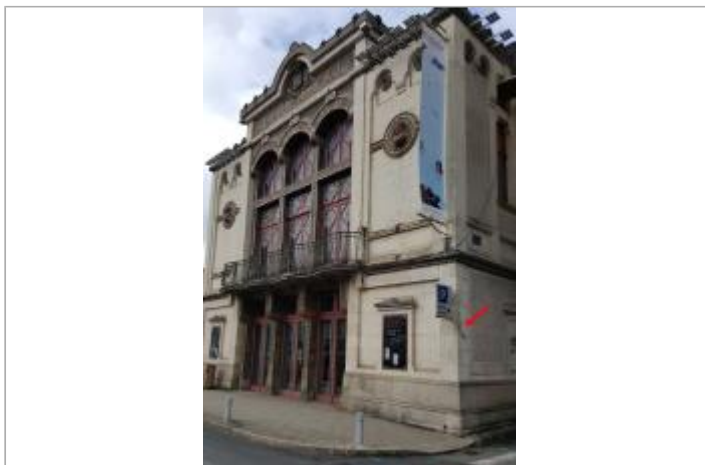

Vue du site - Auteur : EPIDOR

GÉOLOCALISATION

Coordonnées WGS84 : X: 1.77052540 / Y: 45.26655020
 Coordonnées RGF93 (Lambert 93) X: 603583 / Y: 6463772.99
 Coordonnées RGF93 (ETRS89) : X: 1.7705254 / Y: 45.2665502
 Code Hydro: P3--0250 Rive de référence: Non renseigné

Octobre 1960 Altitude calculée de l'eau : **214.54 m**

Nature de l'inondation : **Débordement de cours d'eau** Nature du repère : **Repère normalisé (décret n°2005-233)**

GÉNÉRAL

Code : EPIDOR_R_19272-3_1 Date de mise à jour : 17/01/2020
 Auteur : M. Thomas - EPIDOR

MARQUE

Maximum de l'inondation : Oui
 Visibilité : Oui État du repère : Bon
 Pérennité : Longue Repère calculé : Non renseigné
 PHEC : Non renseigné



Vue du repère - Auteur : EPIDOR

SOURCE DE REPÉRAGE : RECENSEMENT DE REPÈRES DE CRUES DE L'ETABLISSEMENT PUBLIC TERRITORIAL DU BASSIN DE LA DORDOGNE - 20/02/2018

Type de repérage : Source bibliographique
 Organisme(s) : EPIDOR

NIVELLEMENT INITIAL

Méthode : Non renseigné
 Organisme : EPIDOR
 Référence nivelée : Marque d'inondation
 Système altimétrique : NGF IGN 1969 (système normal)
 Altitude de la référence (en m) : 214.540 m
 Altitude calculée de l'eau (en m) : 214.54 m