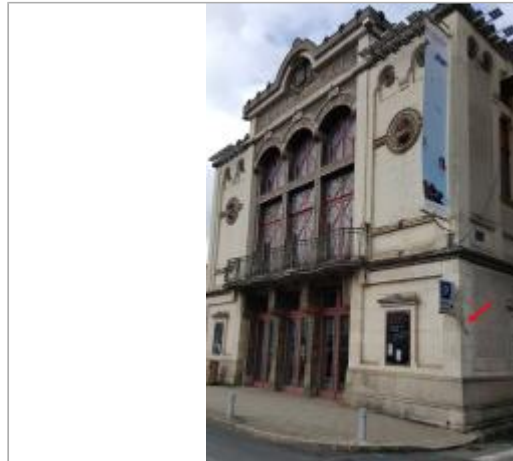

Commune : **TULLE**Rivière : **La Corrèze****Théâtre - Quai République****1**

Repère(s) sur le site

GÉNÉRAL**Unité de gestion :** Gironde-Adour-Dordogne**Code :** EPIDOR_S_19272-3**Date de mise à jour :** 14/03/2018**Auteur :** M. Thomas - EPIDOR

Vue du site - Auteur : EPIDOR

GÉOLOCALISATION**Coordonnées WGS84 :** X: 1.77052540 / Y: 45.26655020**Coordonnées RGF93 (Lambert 93) :** X: 603583 / Y: 6463772.99**Coordonnées RGF93 (ETRS89) :** X: 1.7705254 / Y: 45.2665502**Code Hydro:** P3--0250**Rive de référence:** Non renseigné**Octobre 1960**Nature de l'inondation : **Débordement de cours d'eau**Altitude calculée de l'eau : **214.54 m**Nature du repère : **Repère normalisé (décret n°2005-233)****GÉNÉRAL****Code :** EPIDOR_R_19272-3_1**Date de mise à jour :****Auteur :** M. Thomas - EPIDOR

17/01/2020

MARQUE**Maximum de l'inondation :** Oui**Visibilité :** Oui**État du repère :** Bon**Pérennité :** Longue**Repère calculé :** Non renseigné**PHEC :** Non renseigné**SOURCE DE REPÉRAGE : RECENSEMENT DE REPÈRES DE CRUES DE L'ETABLISSEMENT PUBLIC TERRITORIAL DU BASSIN DE LA DORDOGNE - 20/02/2018****Type de repérage :** Source bibliographique**Organisme :** EPIDOR**NIVELLEMENT INITIAL****Méthode :** Non renseigné**Organisme :** EPIDOR**Référence nivelée :** Marque d'inondation**Système altimétrique :** NGF IGN 1969 (système normal)**Altitude de la référence (en m) :** 214.540 m**Altitude calculée de l'eau (en m) :** 214.54

Vue du repère - Auteur : EPIDOR