Commune : **PONT-L'EVEQUE** | Rivière : **La Calonne**

Porte d'entrée de l'agence immobilière, 23 rue Hamelin.

Commentaires : L'encadrement de la porte d'entrée de l'agence sert de site.

1 Repère(s) sur le site

GÉNÉRAL

Unité de gestion : Seine aval-Côtiers Normands
Code : WEB_S_201803061213 **Date de mise à jour :** 04/04/2025
Auteur : Ghubert

Vue depuis la rue Hamelin

GÉOLOCALISATION

Coordonnées WGS84 : X: 0.18793236 / Y: 49.28766000
Coordonnées RGF93 (Lambert 93) X: 495418.65 / Y: 6913425.02
Coordonnées RGF93 (ETRS89) : X: 0.1879324 / Y: 49.28766
Code Hydro: I03-0400 **Rive de référence:** Gauche

7 Novembre 2000

Altitude calculée de l'eau : **11.07 m**

Nature de l'inondation : **Mixte**

Nature du repère : **Témoignage oral**

Commentaires : Niveau d'eau sans doute dû à la conjonction du débordement de la Calonne et de la saturation des réseaux.

GÉNÉRAL

Code : WEB_R_201803061633 **Date de mise à jour :** 23/07/2018
Auteur : Ghubert

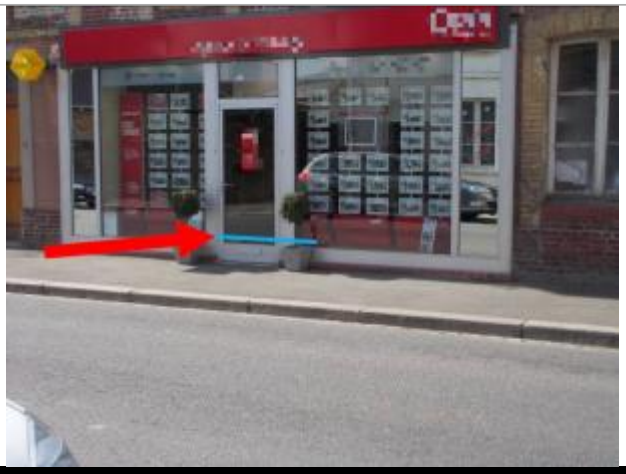
15 cm à partir du seuil de l'entrée (source: EGIS)

MARQUE

Maximum de l'inondation : Oui
Visibilité : Oui **État du repère :** Non renseigné
Pérennité : Non renseigné

SOURCE DE REPÉRAGE : MISSION D'ÉTUDE HYDRAULIQUE DE LA CALONNE ET DE LA TOUQUES SUR PONT-L'EVÊQUE. - 01/09/2014

Type de repérage : Source bibliographique
Organisme : EGIS-Eau

CAMPAGNE DE TERRAIN DU SPC SACN. LE SPC SACN N'EST PAS GÉOMÈTRE EXPERT. LES COTES INDIQUÉES LE SONT À TRITE INDICATIF. - 12/04/2018

Méthode : GPS
Organisme : SPC Seine aval – Côtiers normands
Référence nivelée : Autre type de référence
Description référence du repère : Niveau du trottoir devant le seuil de l'agence.
Système altimétrique : NGF IGN 1969 (système normal)
Altitude de la référence (en m) : 10.920 m
Différence entre le niveau d'eau et la référence (en m) : 0.150 m
Altitude calculée de l'eau (en m) : 11.07 m