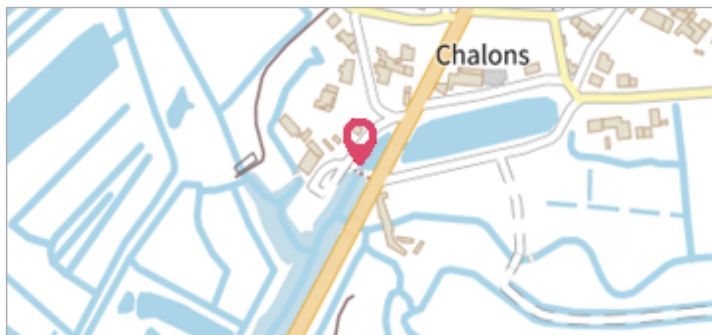
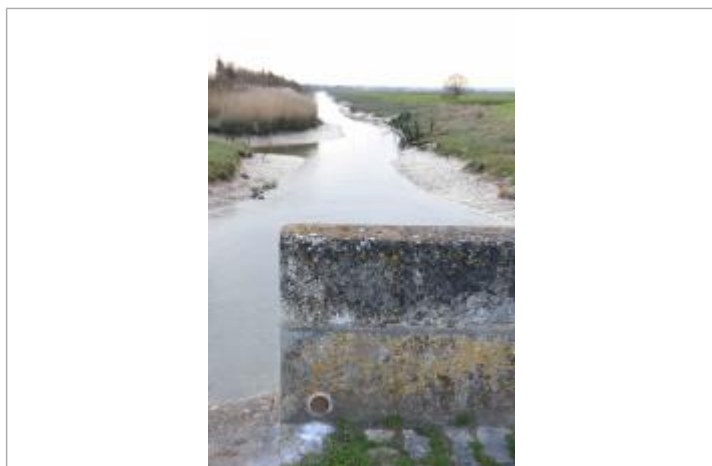

Commune : **LE GUA**Rivière : **La Seudre****Moulin de Chalons, Le Gua****1**

Repère(s) sur le site

GÉNÉRAL**Unité de gestion :** Vienne-Charente-Atlantique**Code :** SMBS_S_02**Date de mise à jour :** 30/03/2020**Auteur :** PAPI Seudre**GÉOLOCALISATION****Coordonnées WGS84 :** X: -0.96424560 / Y: 45.72470000**Coordonnées RGF93 (Lambert 93) :** X: 391790 / Y: 6521639.99**Coordonnées RGF93 (ETRS89) :** X: -0.9642456 / Y: 45.7247**Code Hydro:** S01-0400**Rive de référence:** Droite**Février 2010**Nature de l'inondation : **Submersion marine**Altitude calculée de l'eau : **3.92 m**Nature du repère : **Repère normalisé (décret n°2005-233)****GÉNÉRAL****Code :** SMBS_R_02_01**Date de mise à jour :****Auteur :** PAPI Seudre

03/05/2023

MARQUE**Texte :** Xynthia 2010**Maximum de l'inondation :** Oui**Visibilité :** Oui**État du repère :** Bon**Pérennité :** Longue**Repère calculé :** Oui

Moulin de Chalons, Le Gua

LAISSE DE SUBMERSION - 17/03/2016**Méthode :** GPS**Référence nivelée :** Marque d'inondation**Système altimétrique :** NGF IGN 1969 (système normal)**Altitude de la référence (en m) :** 3.920 m**Différence entre le niveau d'eau et la référence (en m) :** 0.000 m**Altitude calculée de l'eau (en m) :** 3.92 m