

Commune : **SAINT-MARTIN** | Rivière : **L' Océan Atlantique**

Baie Marigot - RUE LOW TOWN

Commentaires : Collectivité d'outre-mer française de Saint-Martin

1 Repère(s) sur le site

GÉNÉRAL

Unité de gestion : Guadeloupe
Code : Cer_IRMA_S_97 **Date de mise à jour :** 05/02/2018
Auteur : Cerema Méditerranée

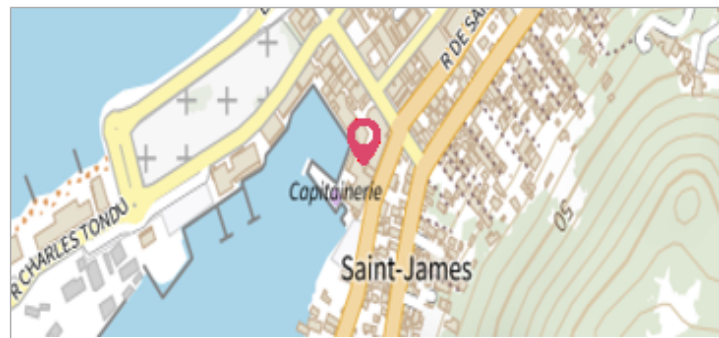

Vue du site - Auteur : Cerema

GÉOLOCALISATION

Coordonnées WGS84 : X: -63.08646700 / Y: 18.06458400
(RRAF 91)UTM 20N X: 490849.71 / Y: 1997333.03
Coordonnées RGF93 (ETRS89) : X: -63.086467 / Y: 18.064584
Code Hydro: _OATLANT **Rive de référence:** Non renseigné

6 septembre 2017 Altitude calculée de l'eau : **1.54 m**

Nature de l'inondation : **Submersion marine** Nature du repère : **Laisse d'inondation**

Commentaires : Cyclone Irma - Trace - mur extérieur depuis carrelage - Fiabilité : bonne

GÉNÉRAL

Code : Cer_IRMA_R_97_1 **Date de mise à jour :** 10/07/2018
Auteur : Cerema Méditerranée

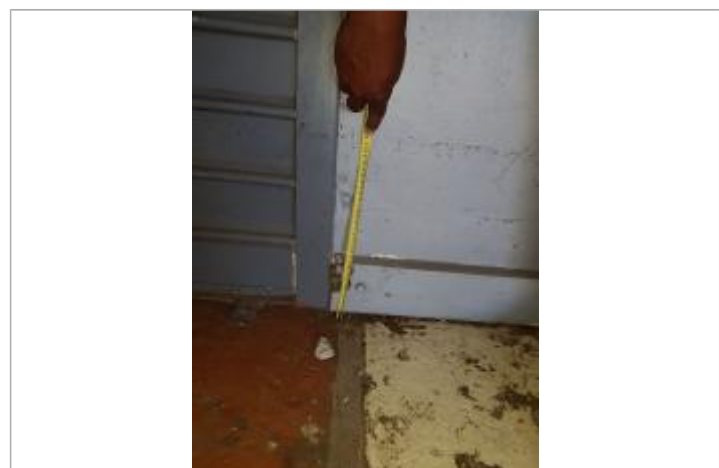

Vue de la PHE - Auteur : Cerema

MARQUE

Maximum de l'inondation : Oui
Visibilité : Non **État du repère :** Disparu
Pérennité : Aucune **Repère calculé :** Non renseigné
PHEC : Non renseigné

SOURCE DE REPÉRAGE : CEREMA MISSION IRMA 2 - 15/10/2017

Type de repérage : Campagne de terrain post-inondation
Organisme(s) : CEREMA

CEREMA MISSION IRMA 2 - 14/10/2017

Méthode : Méthode combinée
Organisme : CEREMA
Commentaires sur le nivellement : Système altimétrique : IGN 1988 SM
Référence nivelée : Autre type de référence
Description référence du repère : Carrelage
Système altimétrique : Système local - hauteur relative
Altitude de la référence (en m) : 1.220 m
Différence entre le niveau d'eau et la référence (en m) : 0.320 m
Altitude calculée de l'eau (en m) : 1.54 m