

Commune : **PORT-SAINTE-MARIE** | Rivière : **La Garonne**

Primet

3 Repère(s) sur le site

GÉNÉRAL

Unité de gestion : Garonne-Tarn-Lot
 Code : GTL_S_1180 Date de mise à jour : 24/01/2018
 Auteur : SPC GTL

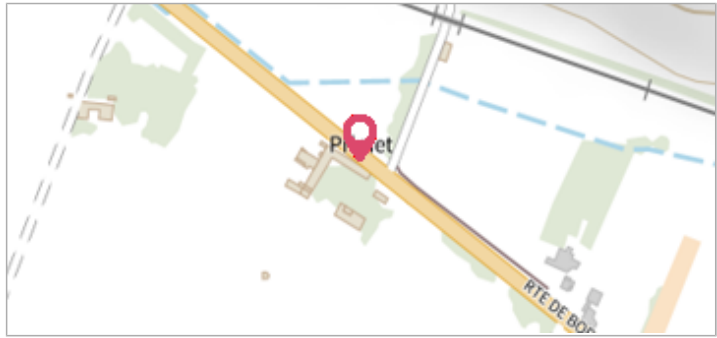

GÉOLOCALISATION

Coordonnées WGS84 : X: 0.35583429 / Y: 44.25758400
 Coordonnées RGF93 (Lambert 93) X: 488919.33 / Y: 6354486.35
 Coordonnées RGF93 (ETRS89) : X: 0.3558343 / Y: 44.257584
 Code Hydro: O--0000 Rive de référence: Non renseigné

4 mars 1930 Altitude calculée de l'eau : **36.12 m**

Nature de l'inondation : **Débordement de cours d'eau** Nature du repère : **Non renseigné**

Commentaires : Source : recensement de repères de crues dans le département du Lot-et-Garonne. DDT 47, 2006

GÉNÉRAL

Code : WEB_R_201801245153 Date de mise à jour : 12/12/2019
 Auteur : SPC GTL

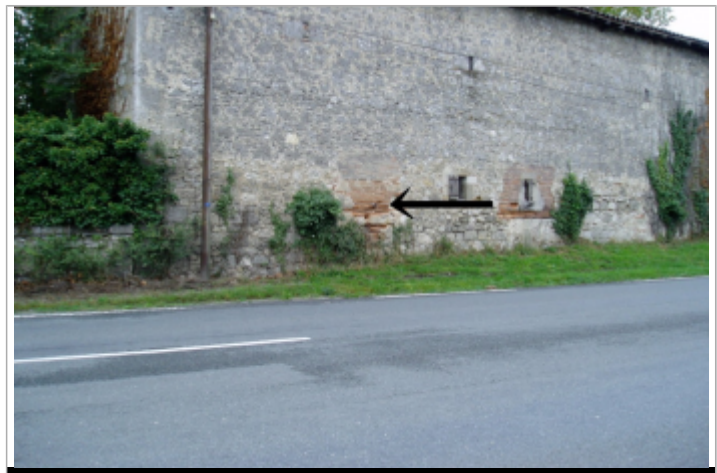

Photo du recensement d'origine. auteur photo : Klaus MARONNA

MARQUE

Maximum de l'inondation : Oui
 Visibilité : Oui État du repère : Bon
 Pérennité : Longue Repère calculé : Non
 PHEC : Non renseigné

NIVELLEMENT D'ORIGINE

Méthode : Non renseigné
 Référence nivelée : Marque d'inondation
 Système altimétrique : NGF IGN 1969 (système normal)
 Altitude de la référence (en m) : 36.120
 Altitude calculée de l'eau (en m) : 36.12 m