

Commune : **ARREAU** | Rivière : **La Neste**

Pont de la Mairie sur la Neste de Louron.

3 Repère(s) sur le site

GÉNÉRAL

Unité de gestion : Garonne-Tarn-Lot
Code : GTL_S_686 **Date de mise à jour :** 11/01/2018
Auteur : SPC GTL



Crue du 05/07/2001

GÉOLOCALISATION

Coordonnées WGS84 : X: 0.35873200 / Y: 42.90580000
Coordonnées RGF93 (Lambert 93) : X: 484125.92 / Y: 6204319.79
Coordonnées RGF93 (ETRS89) : X: 0.358732 / Y: 42.9058
Code Hydro: 001-0400 **Rive de référence:** Non renseigné

1937
 Nature de l'inondation :

Commentaires : Vue sur le pont de la mairie.
 La photo montre le repère de crues de 1937. En 1937 la Neste était passée par-dessus du pont du fait de la présence d'un embâcle.
 En conséquent, la plaque de 1937 ne correspond pas au niveau réellement atteint.
 Source RTM 65

GÉNÉRAL

Code : WEB_R_201801115936 **Date de mise à jour :** 17/04/2018
Auteur : SPC GTL

MARQUE

État du repère : Disparu

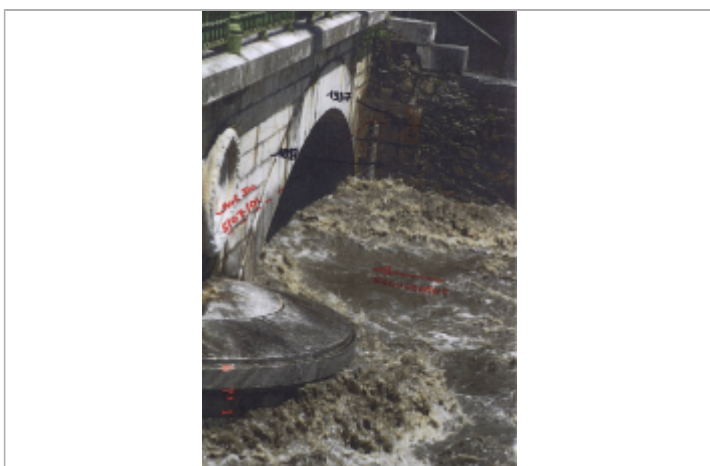

Repère de la crue de 1937