



Commune : **MAULE**

Rivière : **La Mauldre**

Monument aux morts face au 3 rue du ponceau

1 Repère(s) sur le site

GÉNÉRAL

Unité de gestion : Seine moyenne-Yonne-Loing
Code : WEB_S_201804064942 **Date de mise à jour :** 03/06/2026
Auteur : DDT78_SE-PRN



Monument aux morts face au 3 rue du ponceau

GÉOLOCALISATION

Coordonnées WGS84 : X: 1.85348418 / Y: 48.91038150
Coordonnées RGF93 (Lambert 93) X: 615965.63 / Y: 6868430.76
Coordonnées RGF93 (ETRS89) X: 1.8534842 / Y: 48.9103815
Code Hydro: H3052000 **Rive de référence:** Droite



1er juin 2016

Nature de l'inondation : **Débordement de cours d'eau**

Altitude calculée de l'eau : **35.11 m**

Nature du repère : **Repère normalisé (décret n°2005-233)**

Commentaires : Passage en avril 2023. Nivellement impossible car changement de porte et absence de mesure à l'époque par rapport au sol.

GÉNÉRAL

Code : WEB_R_201712223558 **Date de mise à jour :** 03/06/2026
Auteur : DDT78_SE-PRN

MARQUE

Maximum de l'inondation : Non renseigné
Visibilité : Oui **État du repère :** Bon
Pérennité : Longue

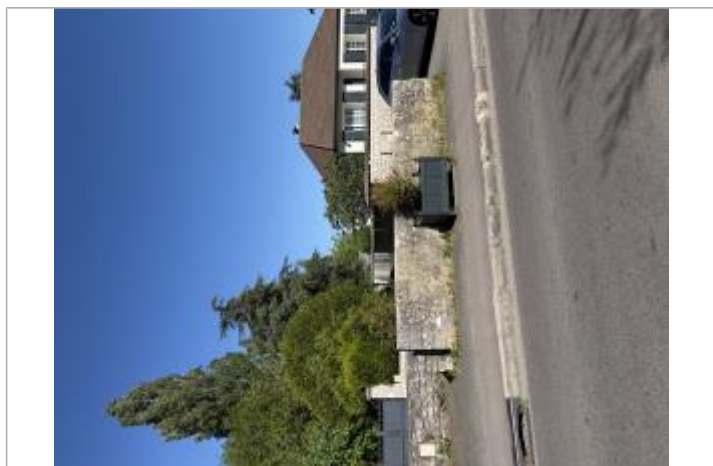

Photo du repère

NIVELLEMENT REPÈRE DE CRUE 2016 - 28/04/2026

Méthode : GPS
Organisme : SPC SMYL
Référence nivelée : Marque d'inondation
Description référence du repère : Au sol au droit du repère
Système altimétrique : NGF IGN 1969 (système normal)
Altitude de la référence (en m) : 34.320 m
Différence entre le niveau d'eau et la référence (en m) : 0.790 m
Altitude calculée de l'eau (en m) : 35.11