

Commune : **PAPAICHTON**Rivière : **La Lawa**

Village Assisi - abandonné après les inondations de 2008

Commentaires : Fleuve Maroni/Lawa

2

Repère(s) sur le site

GÉNÉRAL

Unité de gestion : Guyane

Code : GUY_BRL11_S_13

Date de mise à jour : 15/12/2017

Auteur : DEAL Guyane

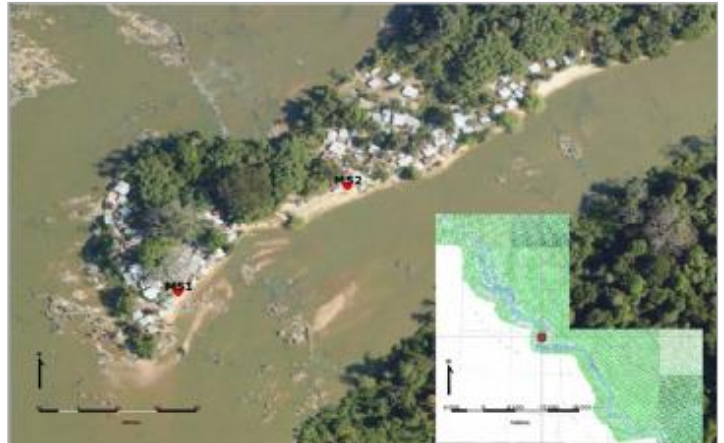

Vue globale du bâtiment

GÉOLOCALISATION

Coordonnées WGS84 : X: -54.19857730 / Y: 3.82217591

Coordonnées RGFG95 UTM 22N X: 144680.61 / Y: 423133.22

Coordonnées RGF93 (ETRS89) : X: -54.1985773 / Y: 3.8221759

Code Hydro: 5---0001

Rive de référence: Non renseigné



Juin 2011

Altitude calculée de l'eau : **non déterminé**Nature de l'inondation : **Débordement de cours d'eau**Nature du repère : **Témoignage oral**

Commentaires : Maison en bois

GÉNÉRAL

Code : GUY_BRL11_R_13_2

Date de mise à jour :

Auteur : DEAL Guyane

02/09/2019

MARQUE

Maximum de l'inondation : Oui

Visibilité : Non

État du repère : Non renseigné

Pérennité : Non renseigné

Repère calculé : Non renseigné

PHEC : Non renseigné

SOURCE DE REPÉRAGE : RÉALISATION D'UNE ÉTUDE D'IDENTIFICATION DES ENJEUX ET DE DÉTERMINATION DES CRITÈRES DE VIGILANCE VIS A VIS DU RISQUE INONDATION SUR LE MARONI - BOURG DE MARIPASOULA [BRLINGÉNIEURIE POUR LA DEAL GUYANE - OCTOBRE 2011] - 01/03/2011

Type de repérage : Campagne de terrain post-inondation

Organisme : BRL Ingénierie

NIVELLEMENT INITIAL - 01/03/2011

Méthode : Non renseigné

Organisme : BRL Ingénierie

Commentaires sur le nivellement : Mesure manuelle avec un mètre. La référence n'a pas été nivelée

Référence nivelée : Autre type de référence

Système altimétrique : Niv. Général de la Guyane 1977

Différence entre le niveau d'eau et la référence (en m) : 0.200 m