

Commune : **PAPAICHTON**

Rivière : **La Lawa**

**Village amérindien de Papaichton - Maison sur pilotis #2**

Commentaires : Fleuve Maroni/Lawa

**3** Repère(s) sur le site

**GÉNÉRAL**

Unité de gestion : Guyane

Code : GUY\_BRL11\_S\_9 Date de mise à jour : 15/12/2017

Auteur : DEAL Guyane

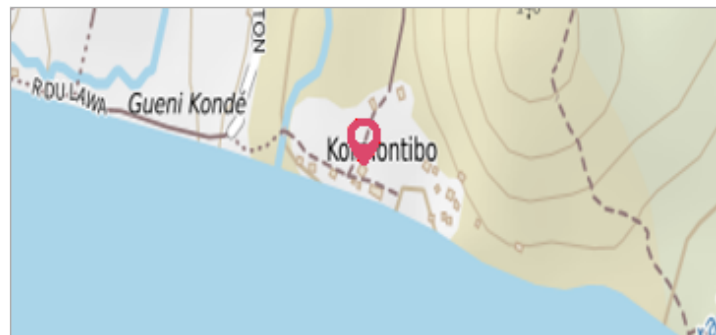

**GÉOLOCALISATION**

Coordonnées WGS84 : X: -54.14306512 / Y: 3.80577315

Coordonnées RGFG95 UTM 22N X: 150846.87 / Y: 421294.62

Coordonnées RGF93 (ETRS89) : X: -54.1430651 / Y: 3.8057732

Code Hydro: 5---0001 Rive de référence: Non renseigné

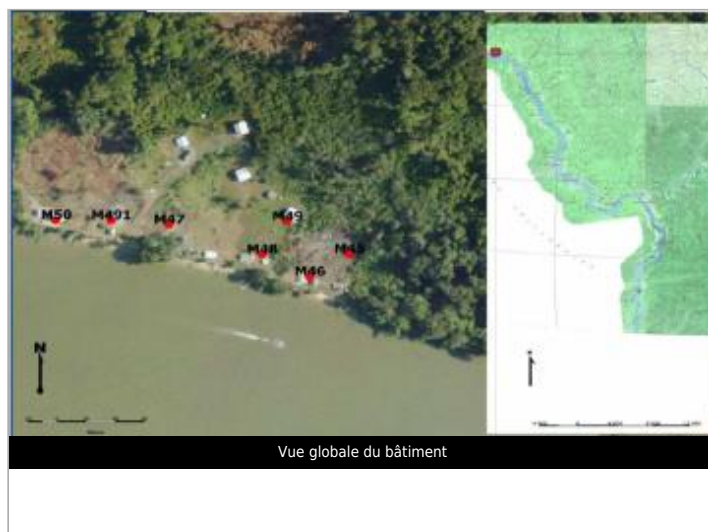

**Mai 2006**

Altitude calculée de l'eau : **non déterminé**

Nature de l'inondation : **Débordement de cours d'eau**

Nature du repère : **Témoignage oral**

Commentaires : Pilotis

**GÉNÉRAL**

Code : GUY\_BRL11\_R\_9\_1 Date de mise à jour : 02/09/2019

Auteur : DEAL Guyane



**MARQUE**

Maximum de l'inondation : Oui

Visibilité : Non État du repère : Non renseigné

Pérennité : Non renseigné Repère calculé : Non renseigné

PHEC : Non renseigné

**SOURCE DE REPÉRAGE : RÉALISATION D'UNE ÉTUDE D'IDENTIFICATION DES ENJEUX ET DE DÉTERMINATION DES CRITÈRES DE VIGILANCE VIS A VIS DU RISQUE INONDATION SUR LE MARONI - BOURG DE MARIPASOULA [BRLINGÉNIERIE POUR LA DEAL GUYANE - OCTOBRE 2011] - 01/03/2011**

Type de repérage : Campagne de terrain post-inondation

Organisme : BRL Ingénierie

**NIVELLEMENT INITIAL - 01/03/2011**

Méthode : Non renseigné

Organisme : BRL Ingénierie

Commentaires sur le nivellement : Mesure manuelle avec un mètre. La référence n'a pas été nivelée

Référence nivelée : Autre type de référence

Système altimétrique : Niv. Général de la Guyane 1977

Différence entre le niveau d'eau et la référence (en m) : 1.680 m