Commune : **MARIPASOULA** | Rivière : **La Lawa**

Village Antino campu

Commentaires : Fleuve Maroni/Lawa

2 Repère(s) sur le site

GÉNÉRAL

Unité de gestion : Guyane
Code : GUY_BRL11_S_27 **Date de mise à jour :** 15/12/2017
Auteur : DEAL Guyane

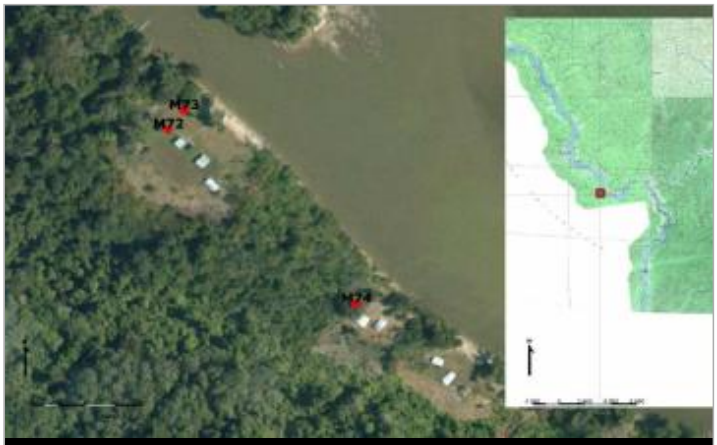

Vue globale du bâtiment

GÉOLOCALISATION

Coordonnées WGS84 : X: -54.05392583 / Y: 3.63511713
Coordonnées RGFG95 UTM 22N X: 160693.18 / Y: 402368.81
Coordonnées RGF93 (ETRS89) : X: -54.0539258 / Y: 3.6351171
Code Hydro: 5---0001 **Rive de référence:** Non renseigné

Mai 2006

Altitude calculée de l'eau : **non déterminé**

Nature de l'inondation : **Débordement de cours d'eau**

Nature du repère : **Témoignage oral**

Commentaires : Maison sur pilotis

GÉNÉRAL

Code : GUY_BRL11_R_27_1 **Date de mise à jour :** 17/04/2018
Auteur : DEAL Guyane

MARQUE

Maximum de l'inondation : Oui
Visibilité : Non **État du repère :** Non renseigné
Pérennité : Non renseigné **Repère calculé :** Non renseigné
PHEC : Non renseigné

SOURCE DE REPÉRAGE : RÉALISATION D'UNE ÉTUDE D'IDENTIFICATION DES ENJEUX ET DE DÉTERMINATION DES CRITÈRES DE VIGILANCE VIS A VIS DU RISQUE INONDATION SUR LE MARONI – BOURG DE MARIPASOULA [BRLINGÉNIERIE POUR LA DEAL GUYANE – OCTOBRE 2011] - 01/03/2011

Type de repérage : Campagne de terrain post-inondation
Organisme : BRL Ingénierie

NIVELLEMENT INITIAL - 01/03/2011

Méthode : Non renseigné
Organisme : BRL Ingénierie
Commentaires sur le nivellement : Mesure manuelle avec un mètre. La référence n'a pas été nivelée
Référence nivelée : Autre type de référence
Système altimétrique : Niv. Général de la Guyane 1977
Différence entre le niveau d'eau et la référence (en m) : 1.000 m

Commune : **MARIPASOULA** | Rivière : **La Lawa**

Village Antino campu

Commentaires : Fleuve Maroni/Lawa

2 Repère(s) sur le site

GÉNÉRAL

Unité de gestion : Guyane
Code : GUY_BRL11_S_27 **Date de mise à jour :** 15/12/2017
Auteur : DEAL Guyane

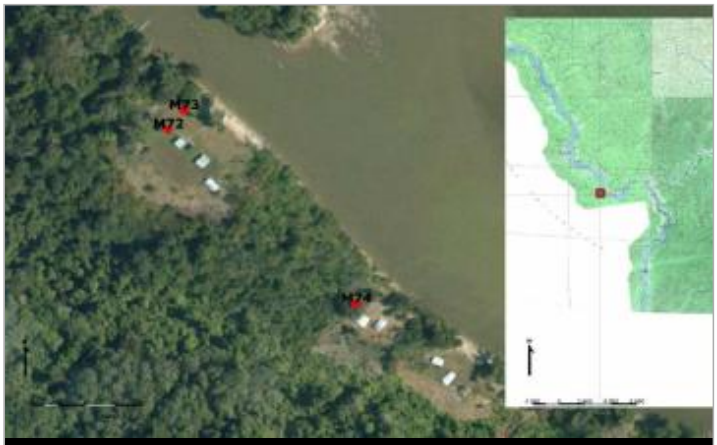

Vue globale du bâtiment

GÉOLOCALISATION

Coordonnées WGS84 : X: -54.05392583 / Y: 3.63511713
Coordonnées RGFG95 UTM 22N X: 160693.18 / Y: 402368.81
Coordonnées RGF93 (ETRS89) : X: -54.0539258 / Y: 3.6351171
Code Hydro: 5---0001 **Rive de référence:** Non renseigné

Juin 2008

Altitude calculée de l'eau : **non déterminé**

Nature de l'inondation : **Débordement de cours d'eau**

Nature du repère : **Témoignage oral**

Commentaires : Maison sur pilotis

GÉNÉRAL

Code : GUY_BRL11_R_27_2 **Date de mise à jour :** 17/04/2018
Auteur : DEAL Guyane

MARQUE

Maximum de l'inondation : Oui
Visibilité : Non **État du repère :** Non renseigné
Pérennité : Non renseigné **Repère calculé :** Non renseigné
PHEC : Non renseigné

SOURCE DE REPÉRAGE : RÉALISATION D'UNE ÉTUDE D'IDENTIFICATION DES ENJEUX ET DE DÉTERMINATION DES CRITÈRES DE VIGILANCE VIS A VIS DU RISQUE INONDATION SUR LE MARONI – BOURG DE MARIPASOULA [BRLINGÉNIERIE POUR LA DEAL GUYANE – OCTOBRE 2011] - 01/03/2011

Type de repérage : Campagne de terrain post-inondation
Organisme : BRL Ingénierie

NIVELLEMENT INITIAL - 01/03/2011

Méthode : Non renseigné
Organisme : BRL Ingénierie
Commentaires sur le nivellement : Mesure manuelle avec un mètre. La référence n'a pas été nivelée
Référence nivelée : Autre type de référence
Système altimétrique : Niv. Général de la Guyane 1977
Différence entre le niveau d'eau et la référence (en m) : 0.700 m