Commune : **MARIPASOULA** | Rivière : **La Lawa**

Piste d'avion

Commentaires : Fleuve Maroni/Lawa

1 Repère(s) sur le site

GÉNÉRAL

Unité de gestion : Guyane
Code : GUY_BRL11_S_24 **Date de mise à jour :** 15/12/2017
Auteur : DEAL Guyane

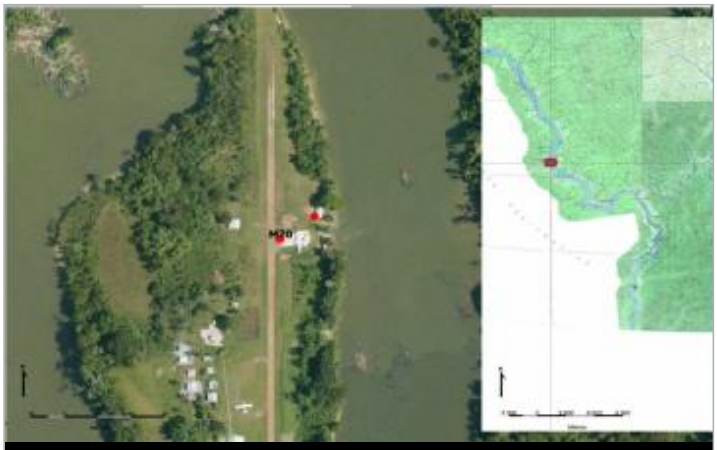
Vue globale du bâtiment

GÉOLOCALISATION

Coordonnées WGS84 : X: -54.08505647 / Y: 3.68056658
Coordonnées RGFG95 UTM 22N X: 157248.38 / Y: 407411.6
Coordonnées RGF93 (ETRS89) : X: -54.0850565 / Y: 3.6805666
Code Hydro: 5---0001 **Rive de référence:** Non renseigné

Mai 2006

Altitude calculée de l'eau : **non déterminé**

Nature de l'inondation : **Débordement de cours d'eau**

Nature du repère : **Témoignage oral**

Commentaires : Carbet - Inondation en 2008 moins important que 2006.

GÉNÉRAL

Code : GUY_BRL11_R_24_1 **Date de mise à jour :** 19/02/2018
Auteur : DEAL Guyane

Vue du support et de la mesure du niveau des PHE

MARQUE

Maximum de l'inondation : Oui
Visibilité : Non **État du repère :** Non renseigné
Pérennité : Non renseigné **Repère calculé :** Non renseigné
PHEC : Non renseigné

SOURCE DE REPÉRAGE : RÉALISATION D'UNE ÉTUDE D'IDENTIFICATION DES ENJEUX ET DE DÉTERMINATION DES CRITÈRES DE VIGILANCE VIS A VIS DU RISQUE INONDATION SUR LE MARONI – BOURG DE MARIPASOULA [BRLINGÉNIERIE POUR LA DEAL GUYANE – OCTOBRE 2011] - 01/03/2011

Type de repérage : Campagne de terrain post-inondation
Organisme : BRL Ingénierie

NIVELLEMENT INITIAL - 01/03/2011

Méthode : Non renseigné
Organisme : BRL Ingénierie
Commentaires sur le nivellement : Mesure manuelle avec un mètre. La référence n'a pas été nivelée
Référence nivelée : Autre type de référence
Système altimétrique : Niv. Général de la Guyane 1977
Différence entre le niveau d'eau et la référence (en m) : 1.690 m