

Commune : **EPONE** | Rivière : **La Mauldre**
200 avenue de la couronne des prés

Commentaires : Entreprise située entre la Mauldre et l'avenue de la Couronne des prés, largement inondé par la Mauldre

1 Repère(s) sur le site

GÉNÉRAL

Unité de gestion : Seine moyenne-Yonne-Loing
Code : WEB_S_201712080921 **Date de mise à jour :** 03/06/2026
Auteur : DDT78_SE-PRN

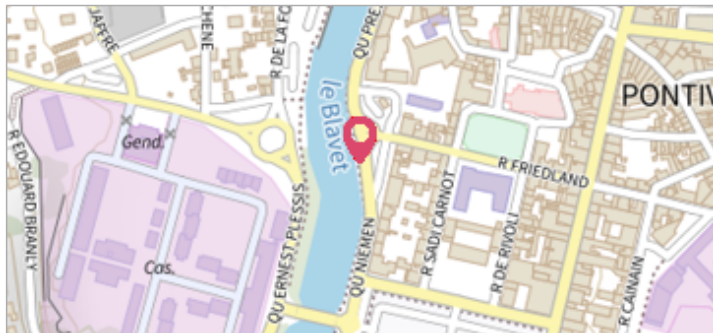

Hangar devant lequel le nivelement a été fait

GÉOLOCALISATION

Coordonnées WGS84 : X: 1.82426250 / Y: 48.95913400
Coordonnées RGF93 (Lambert 93) X: 613904.69 / Y: 6873883.07
Coordonnées RGF93 (ETRS89) : X: 1.8242625 / Y: 48.959134
Code Hydro: H30-0400 **Rive de référence:**

1er juin 2016 | Altitude calculée de l'eau : **non déterminé**
 Nature de l'inondation : **Débordement de cours d'eau** | Nature du repère : **Laisse d'inondation**

GÉNÉRAL

Code : WEB_R_201712085628 **Date de mise à jour :** 03/06/2026
Auteur : DDT78_SE-PRN

MARQUE

Maximum de l'inondation : Oui
Visibilité : Non **État du repère :** Disparu
Pérennité : Aucune

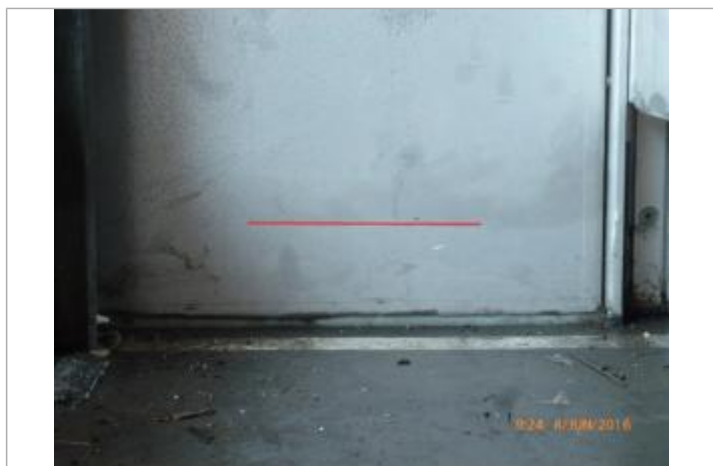

Laisse d'inondation sur la porte intérieure du hangar

LAISSE D'INONDATION SUR LA PORTE DU HANGAR - 08/12/2017