

Commune : **BESANCON**Rivière : **Le Doubs**

Pile de passerelle, rive droite

2

Repère(s) sur le site

GÉNÉRAL

Unité de gestion : Saône-Doubs

Code : 2017_EPTBSD_Mazagran Date de mise à jour : 25/10/2017

Auteur : EPTB Saône et Doubs



Pile de la passerelle Mazagran, rive droite

GÉOLOCALISATION

Coordonnées WGS84 : X: 6.03138612 / Y: 47.22696500

Coordonnées RGF93 (Lambert 93) X: 929320.26 / Y: 6685143.05

Coordonnées RGF93 (ETRS89) : X: 6.0313861 / Y: 47.226965

Code Hydro: U2--0200

Rive de référence:

**Février 1999**Nature de l'inondation : **Débordement de cours d'eau**Altitude calculée de l'eau : **240.45 m**Nature du repère : **Repère normalisé (décret n°2005-233)**

GÉNÉRAL

Code : 2017_EPTBSD_Mazagran

Date de mise à jour :

Auteur : EPTB Saône et Doubs

17/04/2018



Passerelle Mazagran_Q1999

MARQUE

Texte : Février 1999 - Niveau atteint par les eaux

Maximum de l'inondation : Oui

Visibilité : Oui

État du repère : Bon

Pérennité : Longue

Repère calculé : Oui

PHEC : Non

SOURCE DE REPÉRAGE : EPTB SAÔNE ET DOUBS 2017 - 01/01/2017

Type de repérage : Autre

Organisme : EPTB Saône-Doubs

NIVELLEMENT D'ORIGINE - 01/01/2017

Méthode : Cheminement topographique

Organisme : EPTB Saône-Doubs

Référence nivelée : Autre type de référence

Description référence du repère : Base de la pile

Système altimétrique : NGF IGN 1969 (système normal)

Altitude de la référence (en m) : 239.060 m

Différence entre le niveau d'eau et la référence (en m) : 1.390 m

Altitude calculée de l'eau (en m) : 240.45

Commune : **BESANCON**Rivière : **Le Doubs**

Pile de passerelle, rive droite

2 Repère(s) sur le site

GÉNÉRAL

Unité de gestion : Saône-Doubs

Code : 2017_EPTBSD_Mazagran Date de mise à jour : 25/10/2017

Auteur : EPTB Saône et Doubs



Pile de la passerelle Mazagran, rive droite

GÉOLOCALISATION

Coordonnées WGS84 : X: 6.03138612 / Y: 47.22696500

Coordonnées RGF93 (Lambert 93) X: 929320.26 / Y: 6685143.05

Coordonnées RGF93 (ETRS89) : X: 6.0313861 / Y: 47.226965

Code Hydro: U2--0200 Rive de référence:

Janvier 1910
Nature de l'inondation : **Débordement de cours d'eau**Altitude calculée de l'eau : **241.24 m**Nature du repère : **Repère normalisé (décret n°2005-233)**

GÉNÉRAL

Code : 2017_EPTBQ1910_Canot

Date de mise à jour :

Auteur : EPTB Saône et Doubs

19/02/2018

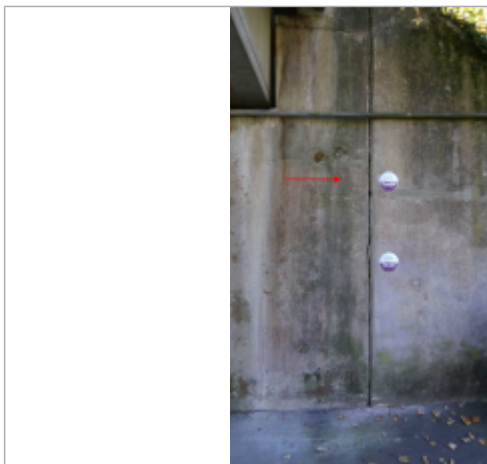

Passerelle Mazagran_Q1910

MARQUE

Texte : Janvier 1910 - PHEC

Maximum de l'inondation : Oui

Visibilité : Oui

État du repère : Bon

Pérennité : Longue

Repère calculé : Oui

PHEC : Oui

SOURCE DE REPÉRAGE : EPTB SAÔNE ET DOUBS 2017 - 01/01/2017

Type de repérage : Autre

Organisme : EPTB Saône-Doubs

NIVELLEMENT D'ORIGINE - 01/01/2017

Méthode : Cheminement topographique

Organisme : EPTB Saône-Doubs

Référence nivelée : Autre type de référence

Description référence du repère : Base de la pile

Système altimétrique : NGF IGN 1969 (système normal)

Altitude de la référence (en m) : 239.060 m

Différence entre le niveau d'eau et la référence (en m) : 2.180 m

Altitude calculée de l'eau (en m) : 241.24