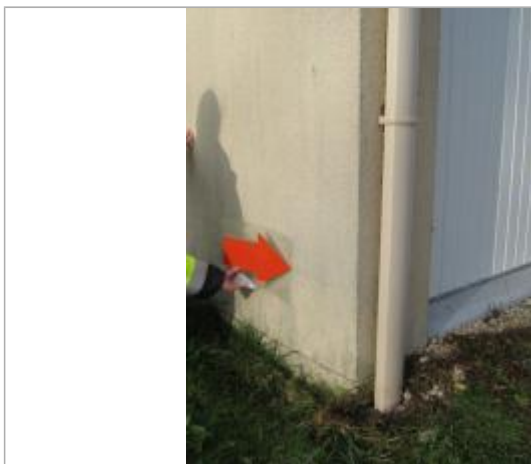

Commune : **LA FERTE-IMBAULT**Rivière : **La Sauldre****16 Rue du Marais - habitation****1** Repère(s) sur le site**GÉNÉRAL****Unité de gestion :** Loire-Allier-Cher-Indre**Code :** CER\_SAU17\_S\_76**Date de mise à jour :** 27/07/2018**Auteur :** A. Bontemps - Cerema Normandie-Centre

Site (source : CEREMA Normandie-Centre)

**GÉOLOCALISATION****Coordonnées WGS84 :** X: 1.94673200 / Y: 47.38806000**Coordonnées RGF93 (Lambert 93) :** X: 620543.18 / Y: 6699165.36**Coordonnées RGF93 (ETRS89) :** X: 1.946732 / Y: 47.38806**Code Hydro:** K6--0250 **Rive de référence:** Gauche**2 Juin 2016**Altitude calculée de l'eau : **98.34 m**Nature de l'inondation : **Débordement de cours d'eau**Nature du repère : **Témoignage oral****Commentaires :** L'eau a atteint + 34 cm au-dessus du sol de l'habitation. Fiabilité du repère : fiable.**GÉNÉRAL****Code :** CER\_SAU17\_R\_76\_1**Date de mise à jour :****Auteur :** A. Bontemps - Cerema Normandie-Centre

27/07/2018

**MARQUE****Maximum de l'inondation :** Oui**Visibilité :** Oui**État du repère :** Bon**Pérennité :** Moyenne**Repère calculé :** Non renseigné**PHEC :** Non renseigné**SOURCE DE REPÉRAGE : RECENSEMENT PAR LE CEREMA DT NORMANDIE CENTRE (SITE DE BLOIS) DES REPÈRES DE LA CRUE DE MAI-JUIN 2016 SUR LA SAULDRE -****Type de repérage :** Non renseigné**Organisme :** CEREMA Normandie - Centre**NIVELLEMENT D'ORIGINE CEREMA NORMANDIE-CENTRE, SITE DE BLOIS - 07/02/2017****Méthode :** GPS**Organisme :** CEREMA Normandie - Centre**Commentaires sur le nivellement :** Précision verticale (m) : 0,023.  
Précision horizontale (m) : 0,019.**Référence nivelée :** Autre type de référence**Description référence du repère :** Sol de l'habitation**Système altimétrique :** NGF IGN 1969 (système normal)**Altitude de la référence (en m) :** 98.000 m**Différence entre le niveau d'eau et la référence (en m) :** 0.340 m**Altitude calculée de l'eau (en m) :** 98.34

Repère (source : CEREMA Normandie-Centre)