



Commune : **GIEVRES**

Rivière : **La Sauldre**

## 467 Patureau de la Berthelotière - habitation

**Commentaires :** Habitation du n°467 Patureau de la Berthelotière au lieu dit La Berthelotière.

**1** Repère(s) sur le site

### GÉNÉRAL

**Unité de gestion :** Loire-Allier-Cher-Indre

**Code :** CER\_SAU17\_S\_23

**Date de mise à jour :** 27/07/2018

**Auteur :** A. Bontemps - Cerema Normandie-Centre

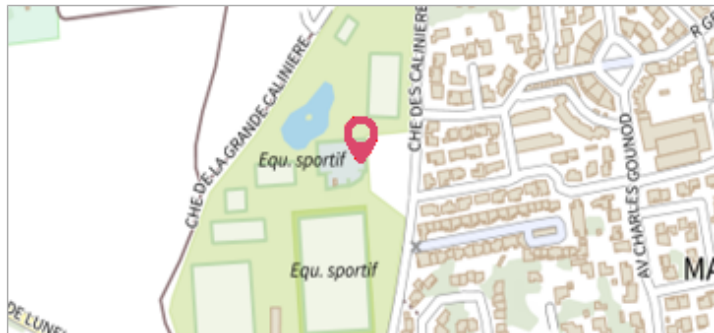

Site (source : CEREMA Normandie-Centre)

### GÉOLOCALISATION

**Coordonnées WGS84 :** X: 1.63705700 / Y: 47.30094800

**Coordonnées RGF93 (Lambert 93) :** X: 597016.84 / Y: 6689847.5

**Coordonnées RGF93 (ETRS89) :** X: 1.637057 / Y: 47.300948

**Code Hydro:** K6--0250

**Rive de référence:** Gauche

## 2 juin 2016



Nature de l'inondation : **Débordement de cours d'eau**

Altitude calculée de l'eau : **80.2 m**

Nature du repère : **Témoignage oral**

**Commentaires :** L'eau a atteint + 48,5 cm au dessus du sol devant la porte d'entrée. Fiabilité du repère : fiable.

### GÉNÉRAL

**Code :** CER\_SAU17\_R\_23\_1

**Date de mise à jour :** 27/07/2018

**Auteur :** A. Bontemps - Cerema Normandie-Centre

### MARQUE

**Maximum de l'inondation :** Oui

**Visibilité :** Non

**État du repère :** Bon

**Pérennité :** Moyenne

**Repère calculé :** Non renseigné

**PHEC :** Non renseigné

**SOURCE DE REPÉRAGE :** CEREMA DT NORMANDIE CENTRE (SITE DE BLOIS), LA SAULDRE, CRUE DE MAI-JUIN 2016 - 01/06/2016

**Type de repérage :** Campagne de terrain post-inondation

**Organisme(s) :** CEREMA Normandie - Centre

**NIVELLEMENT D'ORIGINE CEREMA NORMANDIE-CENTRE, SITE DE BLOIS - 06/02/2017**

**Méthode :** Nivellement direct

**Organisme :** CEREMA Normandie - Centre

**Commentaires sur le nivellement :** Précision verticale (m) : 0,031.

Précision horizontale (m) : 0,019.

**Référence nivelée :** Autre type de référence

**Description référence du repère :** Sol devant la porte d'entrée

**Système altimétrique :** NGF IGN 1969 (système normal)

**Altitude de la référence (en m) :** 79.710 m

**Différence entre le niveau d'eau et la référence (en m) :** 0.490 m

**Altitude calculée de l'eau (en m) :** 80.2

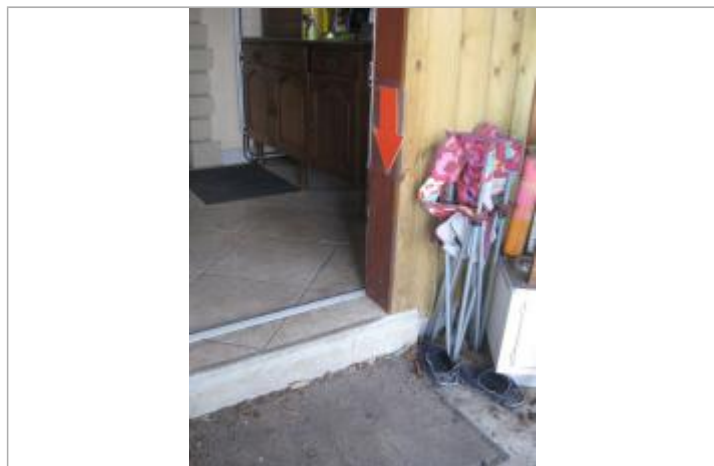

Repère (source : CEREMA Normandie-Centre)