



Commune : **SAINT-AVERTIN**

Rivière : **Le Cher**

## 150 bis Rue de Larçay - Garage

**1** Repère(s) sur le site

### GÉNÉRAL

**Unité de gestion :** Loire-Allier-Cher-Indre

**Code :** CER\_CHER17\_S\_57

**Date de mise à jour :** 16/10/2017

**Auteur :** A. Bontemps - Cerema Normandie-Centre



Site (source : CEREMA Normandie-Centre)

### GÉOLOCALISATION

**Coordonnées WGS84 :** X: 0.75709200 / Y: 47.36930300

**Coordonnées RGF93 (Lambert 93) :** X: 530757.23 / Y: 6698955.6

**Coordonnées RGF93 (ETRS89) :** X: 0.757092 / Y: 47.369303

**Code Hydro:** K---0090

**Rive de référence:** Gauche

### 1er juin 2016



Nature de l'inondation : **Débordement de cours d'eau**

Altitude calculée de l'eau : **48.71 m**

Nature du repère : **Témoignage oral**

**Commentaires :** Le niveau de l'eau a atteint + 10 cm au-dessus du sol à l'intérieur des garages. Fiabilité : fiable.

### GÉNÉRAL

**Code :** CER\_CHER17\_R\_57\_1

**Date de mise à jour :**

**Auteur :** A. Bontemps - Cerema Normandie-Centre

05/08/2018

### MARQUE

**Maximum de l'inondation :** Oui

**Visibilité :** Non

**État du repère :** Bon

**Pérennité :** Moyenne

**Repère calculé :** Non renseigné

**PHEC :** Non renseigné

**SOURCE DE REPÉRAGE :** CEREMA DT NORMANDIE CENTRE (SITE DE BLOIS), LE CHER, RECENSEMENT 2017 - 26/09/2017

**Type de repérage :** Campagne de terrain post-inondation

**Organisme(s) :** CEREMA Normandie - Centre

**NIVELLEMENT D'ORIGINE CEREMA NORMANDIE-CENTRE, SITE DE BLOIS - 10/01/2017**

**Méthode :** GPS

**Organisme :** CEREMA Normandie - Centre

**Commentaires sur le nivellement :** Précision verticale (m) : 0,021.

Précision horizontale (m) : 0,012.

**Référence nivelée :** Autre type de référence

**Système altimétrique :** NGF IGN 1969 (système normal)

**Altitude de la référence (en m) :** 48.610 m

**Différence entre le niveau d'eau et la référence (en m) :** 0.100 m

**Altitude calculée de l'eau (en m) :** 48.71 m

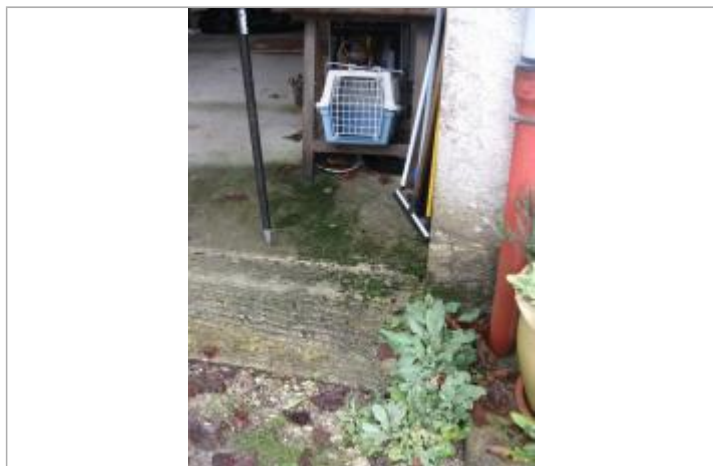

Repère (source : CEREMA Normandie-Centre)