



Commune : **MONTRICHARD VAL DE CHER**

Rivière : **Le Cher**

37 Vieille de Tours - Intérieur

1 Repère(s) sur le site

GÉNÉRAL

Unité de gestion : Loire-Allier-Cher-Indre

Code : CER_CHER17_S_129 Date de mise à jour : 16/10/2017

Auteur : A. Bontemps - Cerema Normandie-Centre

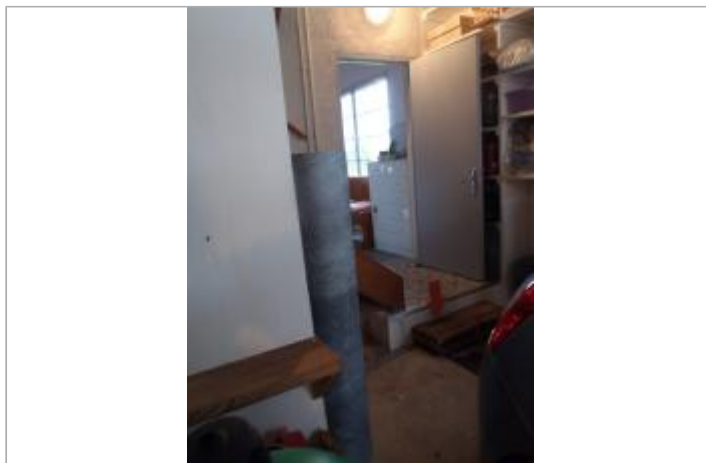
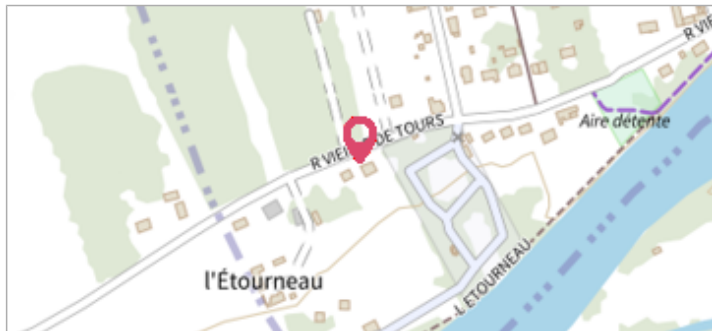

Site (source : CEREMA Normandie-Centre)

GÉOLOCALISATION

Coordonnées WGS84 : X: 1.16972500 / Y: 47.33817100

Coordonnées RGF93 (Lambert 93) X: 561806.86 / Y: 6694695.19

Coordonnées RGF93 (ETRS89) : X: 1.169725 / Y: 47.338171

Code Hydro: K---0090 Rive de référence: Droite

1er juin 2016



Nature de l'inondation : **Débordement de cours d'eau**

Altitude calculée de l'eau : **61.02 m**

Nature du repère : **Témoignage oral**

Commentaires : Arrivée de l'eau au niveau de la marche en bois. Fiabilité : fiable.

GÉNÉRAL

Code : CER_CHER17_R_129_1

Date de mise à jour :

Auteur : A. Bontemps - Cerema Normandie-Centre

19/02/2018

MARQUE

Maximum de l'inondation : Oui

Visibilité : Non

État du repère : Bon

Pérennité : Longue

Repère calculé : Non renseigné

PHEC : Non renseigné

SOURCE DE REPÉRAGE : CEREMA DT NORMANDIE CENTRE (SITE DE BLOIS), LE CHER, RECENSEMENT 2017 - 26/09/2017

Type de repérage : Campagne de terrain post-inondation

Organisme(s) : CEREMA Normandie - Centre

NIVELLEMENT D'ORIGINE CEREMA NORMANDIE-CENTRE, SITE DE BLOIS - 12/01/2017

Méthode : Nivellement direct

Organisme : CEREMA Normandie - Centre

Commentaires sur le nivellement : Précision verticale (m) : 0,024.

Précision horizontale (m) : 0,014.

Référence nivelée : Marque d'inondation

Système altimétrique : NGF IGN 1969 (système normal)

Altitude de la référence (en m) : 61.020 m

Altitude calculée de l'eau (en m) : 61.02 m



Repère (source : CEREMA Normandie-Centre)