



Commune : **VILLENEUVETTE**

## Manufacture vieille

**2** Repère(s) sur le site

### GÉNÉRAL

**Unité de gestion :** Méditerranée Ouest

**Code :** DDTM\_S\_34338-001

**Date de mise à jour :** 16/10/2017

**Auteur :** DDTM34

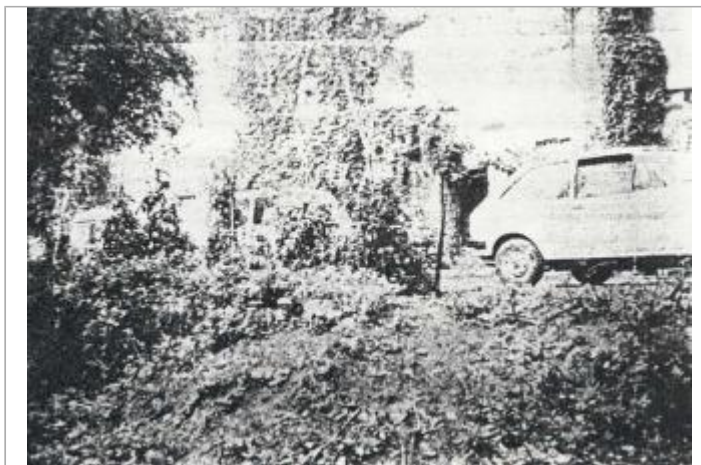
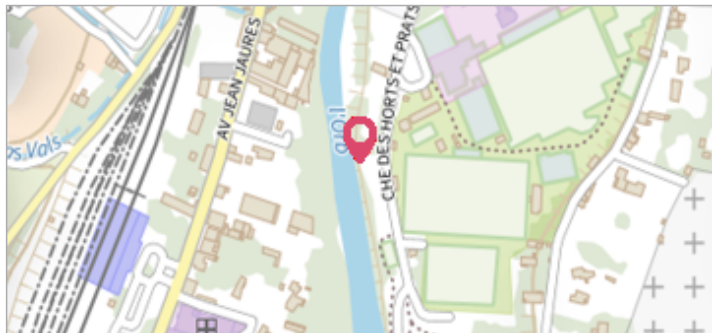

Photo du site

### GÉOLOCALISATION

**Coordonnées WGS84 :** X: 3.39639669 / Y: 43.60969510

**Coordonnées RGF93 (Lambert 93) :** X: 732011.07 / Y: 6279040.67

**Coordonnées RGF93 (ETRS89) :** X: 3.3963967 / Y: 43.6096951



**1920**

Nature de l'inondation : **Débordement de cours d'eau**

Altitude calculée de l'eau : **132.27 m**

Nature du repère : **Laisse d'inondation**

**Commentaires :** Talus, talus

### GÉNÉRAL

**Code :** DDTM\_R\_34338-001\_11

**Date de mise à jour :** 02/09/2019

**Auteur :** DDTM34

### MARQUE

**Maximum de l'inondation :** Oui

**Visibilité :** Non renseigné

**État du repère :** Non renseigné

**Pérennité :** Non renseigné

**Repère calculé :** Non renseigné

**PHEC :** Non renseigné

### NIVELLEMENT INITIAL

**Méthode :** Non renseigné

**Référence nivelée :** Marque d'inondation

**Système altimétrique :** NGF IGN 1969 (système normal)

**Altitude de la référence (en m) :** 132.270 m

**Altitude calculée de l'eau (en m) :** 132.27 m