

Commune : **LA TOUR-SUR-ORB** | **RD 35 E #5**

**2** Repère(s) sur le site

**GÉNÉRAL**

Unité de gestion : Méditerranée Ouest  
 Code : DDTM\_S\_34312-030      Date de mise à jour : 16/10/2017  
 Auteur : DDTM34

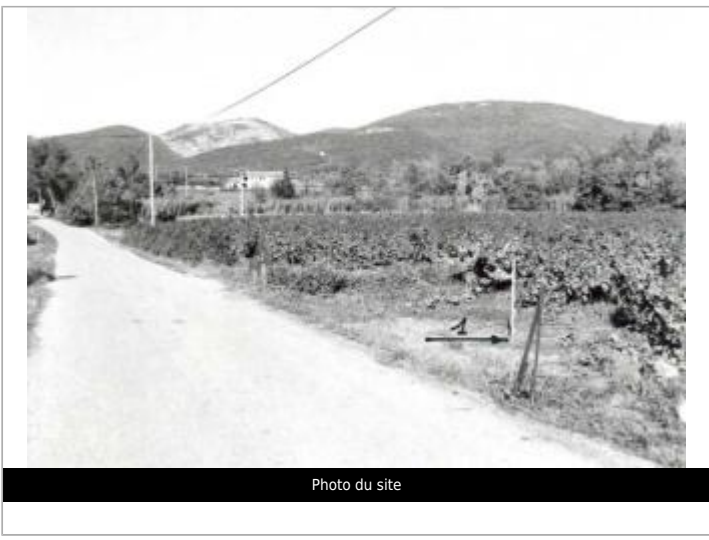
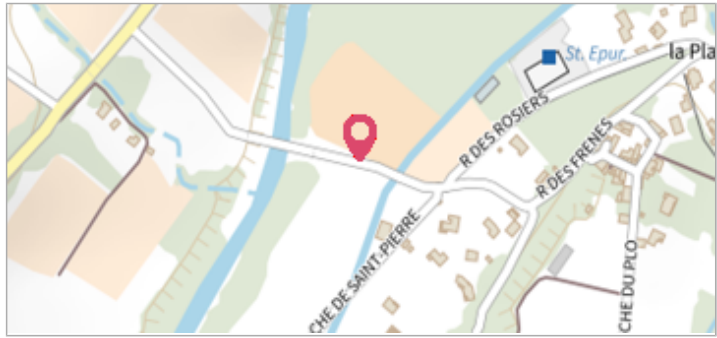

**GÉOLOCALISATION**

Coordonnées WGS84 : X: 3.16486884 / Y: 43.66491150  
 Coordonnées RGF93 (Lambert 93) X: 713301.24 / Y: 6285110.82  
 Coordonnées RGF93 (ETRS89) : X: 3.1648688 / Y: 43.6649115

**1926**      Altitude calculée de l'eau : **229.26 m**

Nature de l'inondation : **Débordement de cours d'eau**      Nature du repère : **Laisse d'inondation**

Commentaires : Vigne, 4ème rangée de vigne

**GÉNÉRAL**

Code : DDTM\_R\_34312-030\_11      Date de mise à jour : 17/04/2018  
 Auteur : DDTM34



**MARQUE**

Maximum de l'inondation : Oui  
 Visibilité : Non renseigné      État du repère : Non renseigné  
 Pérennité : Non renseigné      Repère calculé : Non renseigné  
 PHEC : Non renseigné

**NIVELLEMENT INITIAL**

Méthode : Non renseigné  
 Référence nivelée : Marque d'inondation  
 Système altimétrique : NGF IGN 1969 (système normal)  
 Altitude de la référence (en m) : 229.260 m  
 Altitude calculée de l'eau (en m) : 229.26 m