



Commune : **PEPIEUX**

## Agglo de Pépieux dans l'aude #3

**Commentaires :** Avenue du Causse rive gauche Ognon

**1** Repère(s) sur le site

### GÉNÉRAL

**Unité de gestion :** Méditerranée Ouest

**Code :** DDTM\_S\_34302-018

**Date de mise à jour :** 16/10/2017

**Auteur :** DDTM34

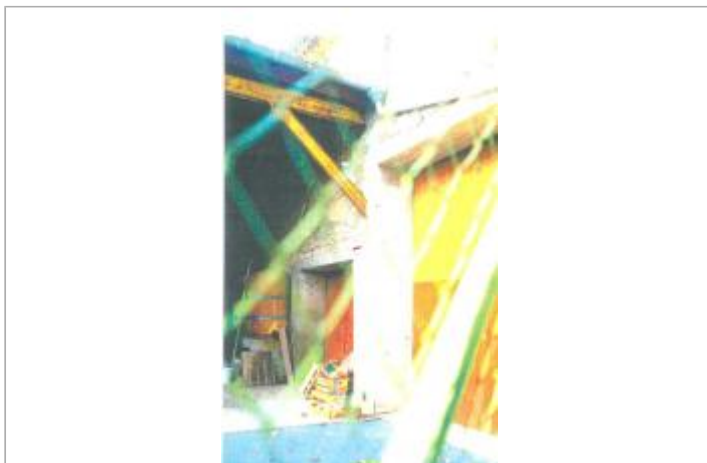

Photo du site

### GÉOLOCALISATION

**Coordonnées WGS84 :** X: 2.68187692 / Y: 43.29884870

**Coordonnées RGF93 (Lambert 93) :** X: 674170.69 / Y: 6244461.18

**Coordonnées RGF93 (ETRS89) :** X: 2.6818769 / Y: 43.2988487



## Date inconnue ou approximative

Nature de l'inondation : **Débordement de cours d'eau**

Altitude calculée de l'eau : **80.23 m**

Nature du repère : **Laisse d'inondation**

**Commentaires :** Maison, portail clôture

### GÉNÉRAL

**Code :** DDTM\_R\_34302-018\_11

**Date de mise à jour :** 24/07/2025

**Auteur :** DDTM34

### MARQUE

**Texte :** Évènement non identifié

**Maximum de l'inondation :** Oui

**Visibilité :** Non renseigné

**État du repère :** Non renseigné

**Pérennité :** Non renseigné

**Repère calculé :** Non renseigné

**PHEC :** Non renseigné

### NIVELLEMENT INITIAL

**Méthode :** Non renseigné

**Référence nivelée :** Marque d'inondation

**Système altimétrique :** NGF IGN 1969 (système normal)

**Altitude de la référence (en m) :** 80.230 m

**Altitude calculée de l'eau (en m) :** 80.23 m