

Commune : **SERIGNAN** | **1000 m au N.O. de Sainte Denise**

1 Repère(s) sur le site

GÉNÉRAL
 Unité de gestion : Méditerranée Ouest
 Code : DDTM_S_34299-106 Date de mise à jour : 16/10/2017
 Auteur : DDTM34

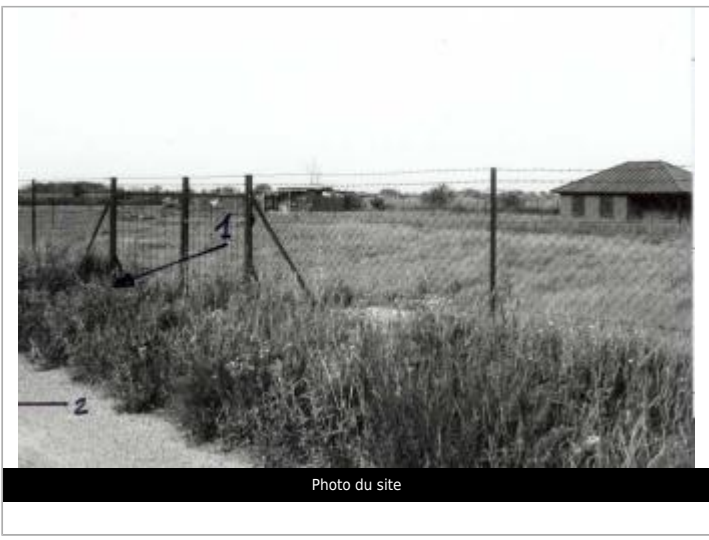
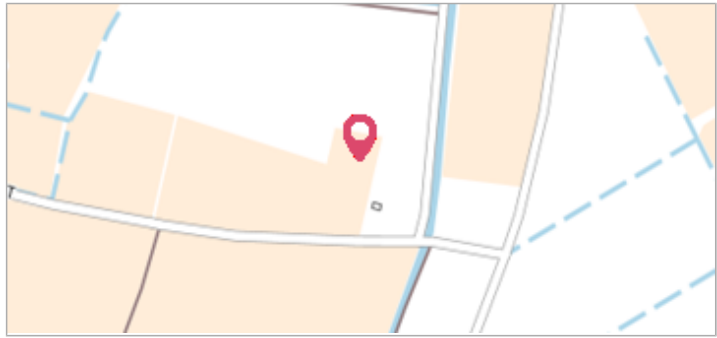

GÉOLOCALISATION
 Coordonnées WGS84 : X: 3.31074022 / Y: 43.28693590
 Coordonnées RGF93 (Lambert 93) X: 725235.09 / Y: 6243134.52
 Coordonnées RGF93 (ETRS89) : X: 3.3107402 / Y: 43.2869359

5 décembre 1987 Altitude calculée de l'eau : **3.12 m**
 Nature de l'inondation : **Débordement de cours d'eau** Nature du repère : **Laisse d'inondation**

Commentaires : Mazet, pied poteau béton

GÉNÉRAL
 Code : DDTM_R_34299-106_11 Date de mise à jour : 12/04/2018
 Auteur : DDTM34



MARQUE
 Maximum de l'inondation : Oui
 Visibilité : Non renseigné État du repère : Non renseigné
 Pérennité : Non renseigné Repère calculé : Non renseigné
 PHEC : Non renseigné

NIVELLEMENT INITIAL
 Méthode : Non renseigné
 Référence nivelée : Marque d'inondation
 Système altimétrique : NGF IGN 1969 (système normal)
 Altitude de la référence (en m) : 3.120 m
 Altitude calculée de l'eau (en m) : 3.12 m