

Commune : **SERIGNAN** | **Pont avec vannes à 900 m environ**

**Commentaires** : S.S.E.surruisseau de Servies **1** Repère(s) sur le site

**GÉNÉRAL**

**Unité de gestion** : Méditerranée Ouest  
**Code** : DDTM\_S\_34299-100 **Date de mise à jour** : 16/10/2017  
**Auteur** : DDTM34

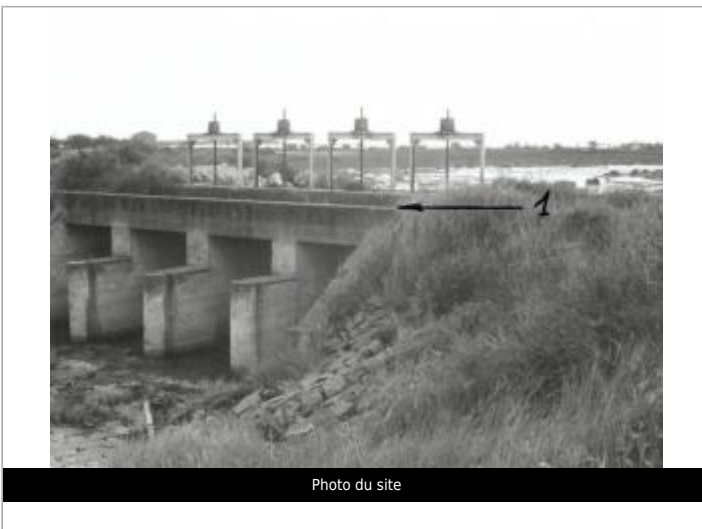

**GÉOLOCALISATION**

**Coordonnées WGS84** : X: 3.33649705 / Y: 43.27230780  
**Coordonnées RGF93 (Lambert 93)** X: 727333.71 / Y: 6241516.95  
**Coordonnées RGF93 (ETRS89)** : X: 3.3364971 / Y: 43.2723078

**5 décembre 1987** Altitude calculée de l'eau : **1.93 m**

Nature de l'inondation : **Débordement de cours d'eau** Nature du repère : **Laisse d'inondation**

**Commentaires** : Pont, travée n.o.

**GÉNÉRAL**

**Code** : DDTM\_R\_34299-100\_11 **Date de mise à jour** : 24/04/2018  
**Auteur** : DDTM34



**MARQUE**

**Maximum de l'inondation** : Oui  
**Visibilité** : Non renseigné **État du repère** : Non renseigné  
**Pérennité** : Non renseigné **Repère calculé** : Non renseigné  
**PHEC** : Non renseigné

**NIVELLEMENT INITIAL**

**Méthode** : Non renseigné  
**Référence nivelée** : Marque d'inondation  
**Système altimétrique** : NGF IGN 1969 (système normal)  
**Altitude de la référence (en m)** : 1.930 m  
**Altitude calculée de l'eau (en m)** : 1.93 m