



Commune : **SAINT-BRES**

Rue de la Cascade

3

Repère(s) sur le site

GÉNÉRAL

Unité de gestion : Méditerranée Ouest

Code : DDTM_S_34244-007

Date de mise à jour : 16/10/2017

Auteur : DDTM34

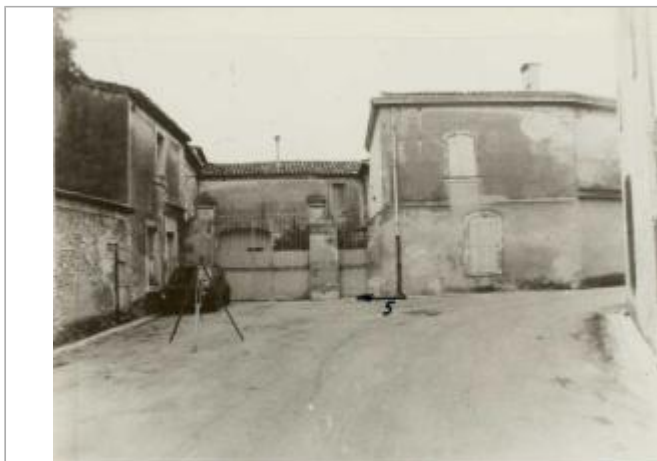

Photo du site

GÉOLOCALISATION

Coordonnées WGS84 : X: 4.02943839 / Y: 43.66413360

Coordonnées RGF93 (Lambert 93) : X: 783051.56 / Y: 6285551.86

Coordonnées RGF93 (ETRS89) : X: 4.0294384 / Y: 43.6641336



1963

Nature de l'inondation : **Débordement de cours d'eau**

Altitude calculée de l'eau : **20.35 m**

Nature du repère : **Laisse d'inondation**

Commentaires : Maison, porte nord cellier

GÉNÉRAL

Code : DDTM_R_34244-007_11

Date de mise à jour :

Auteur : DDTM34

19/02/2018

MARQUE

Maximum de l'inondation : Oui

Visibilité : Non renseigné

État du repère : Non renseigné

Pérennité : Non renseigné

Repère calculé : Non renseigné

PHEC : Non renseigné

NIVELLEMENT INITIAL

Méthode : Non renseigné

Référence nivelée : Marque d'inondation

Système altimétrique : NGF IGN 1969 (système normal)

Altitude de la référence (en m) : 20.350 m

Altitude calculée de l'eau (en m) : 20.35 m