

Commune : **SAINT-BAUZILLE-DE-PUTOIS** |

CD 108 Pont suspendu

Commentaires : lieu-dit Lous Cesès

7 Repère(s) sur le site

GÉNÉRAL

Unité de gestion : Méditerranée Ouest
 Code : DDTM_S_34243-026 Date de mise à jour : 16/10/2017
 Auteur : DDTM34

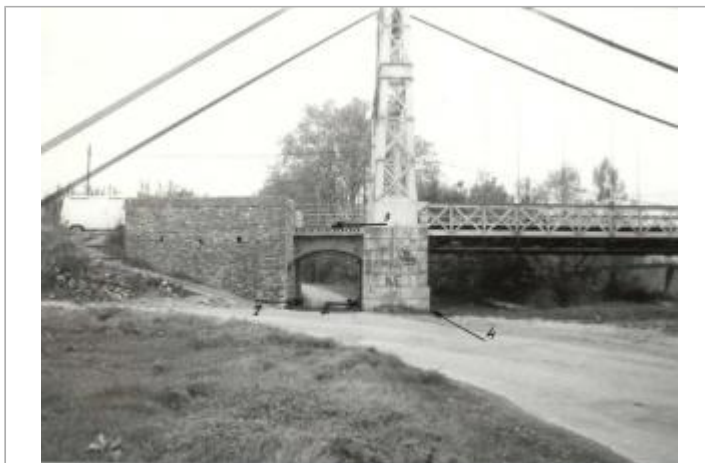
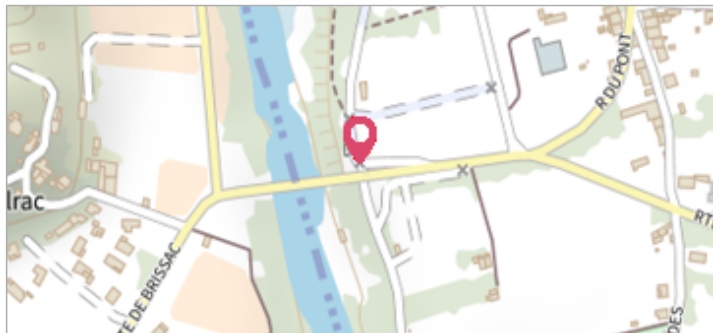

Photo du site

GÉOLOCALISATION

Coordonnées WGS84 : X: 3.73243837 / Y: 43.89049020
 Coordonnées RGF93 (Lambert 93) X: 758858.12 / Y: 6310437.85
 Coordonnées RGF93 (ETRS89) : X: 3.7324384 / Y: 43.8904902

Date inconnue ou approximative Altitude calculée de l'eau : **127.15 m**

Nature de l'inondation : **Débordement de cours d'eau** Nature du repère : **Laisse d'inondation**

Commentaires : Pont, culée aval rive gauche

GÉNÉRAL

Code : DDTM_R_34243-026_11 Date de mise à jour : 24/07/2025
 Auteur : DDTM34

MARQUE

Texte : Évènement non identifié
 Maximum de l'inondation : Oui
 Visibilité : Non renseigné État du repère : Non renseigné
 Pérennité : Non renseigné Repère calculé : Non renseigné
 PHEC : Non renseigné

NIVELLEMENT INITIAL

Méthode : Non renseigné
 Référence nivelée : Marque d'inondation
 Système altimétrique : NGF IGN 1969 (système normal)
 Altitude de la référence (en m) : 127.150 m
 Altitude calculée de l'eau (en m) : 127.15 m