

Commune : **SAINT-AUNES** | **Hôtel Formule 1**

Commentaires : ZAC Saint Antoine | **1** Repère(s) sur le site

GÉNÉRAL

Unité de gestion : Méditerranée Ouest
 Code : DDTM_S_34240-006 Date de mise à jour : 16/10/2017
 Auteur : DDTM34

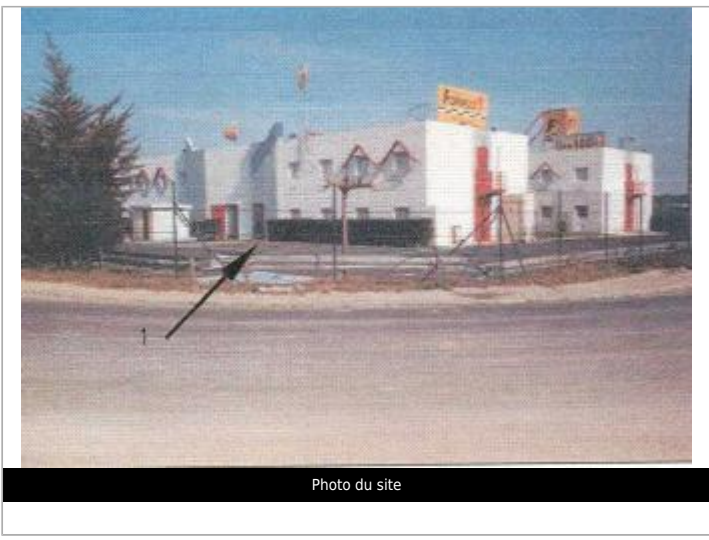
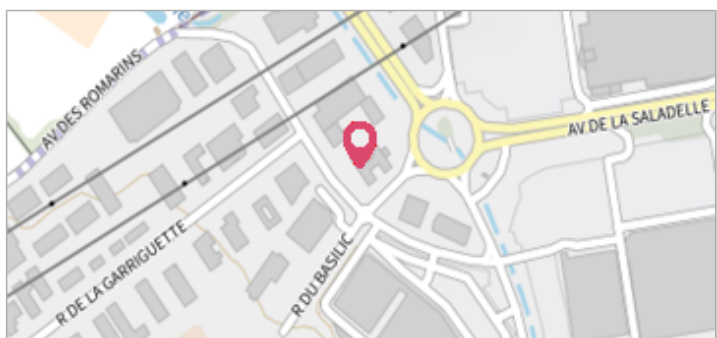

GÉOLOCALISATION

Coordonnées WGS84 : X: 3.97660600 / Y: 43.65000990
 Coordonnées RGF93 (Lambert 93) X: 778808.86 / Y: 6283928.19
 Coordonnées RGF93 (ETRS89) : X: 3.976606 / Y: 43.6500099

22 septembre 2003 | Altitude calculée de l'eau : **31.34 m**
 Nature de l'inondation : **Débordement de cours d'eau** | Nature du repère : **Laisse d'inondation**

Commentaires : Sol, porte issue secours

GÉNÉRAL

Code : DDTM_R_34240-006_11 Date de mise à jour : 19/02/2018
 Auteur : DDTM34



MARQUE

Maximum de l'inondation : Oui
 Visibilité : Non renseigné État du repère : Non renseigné
 Pérennité : Non renseigné Repère calculé : Non renseigné
 PHEC : Non renseigné

NIVELLEMENT INITIAL

Méthode : Non renseigné
 Référence nivelée : Marque d'inondation
 Système altimétrique : NGF IGN 1969 (système normal)
 Altitude de la référence (en m) : 31.340 m
 Altitude calculée de l'eau (en m) : 31.34 m