

Commune : **LES MATELLES** | **Lieu-dit Le Cimetière**

1 Repère(s) sur le site

GÉNÉRAL

Unité de gestion : Méditerranée Ouest
Code : DDTM_S_34153-001 **Date de mise à jour :** 16/10/2017
Auteur : DDTM34

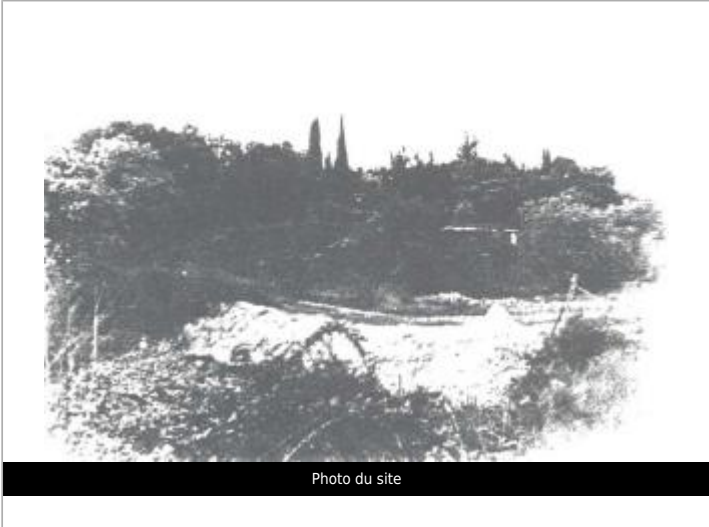
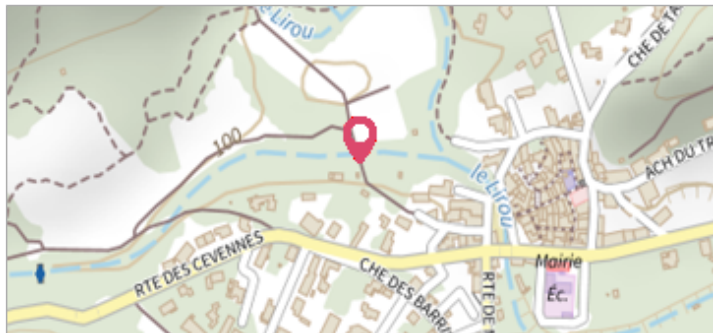

GÉOLOCALISATION

Coordonnées WGS84 : X: 3.80724001 / Y: 43.73114910
Coordonnées RGF93 (Lambert 93) : X: 765049.93 / Y: 6292790.62
Coordonnées RGF93 (ETRS89) : X: 3.80724 / Y: 43.7311491

1976 Altitude calculée de l'eau : **98.33 m**
 Nature de l'inondation : **Débordement de cours d'eau** Nature du repère : **Laisse d'inondation**

Commentaires : Basse-cour, angle n.e. de la parcelle

GÉNÉRAL

Code : DDTM_R_34153-001_11 **Date de mise à jour :** 19/02/2018
Auteur : DDTM34

MARQUE

Maximum de l'inondation : Oui
Visibilité : Non renseigné **État du repère :** Non renseigné
Pérennité : Non renseigné **Repère calculé :** Non renseigné
PHEC : Non renseigné

NIVELLEMENT INITIAL

Méthode : Non renseigné
Référence nivelée : Marque d'inondation
Système altimétrique : NGF IGN 1969 (système normal)
Altitude de la référence (en m) : 98.330 m
Altitude calculée de l'eau (en m) : 98.33 m