

Commune : **HEREPIAN**

Aval du pont de Béziers

Commentaires : parallèle à l'ORB

1 Repère(s) sur le site

GÉNÉRAL

Unité de gestion : Méditerranée Ouest
 Code : DDTM_S_34119-028 Date de mise à jour : 16/10/2017
 Auteur : DDTM34

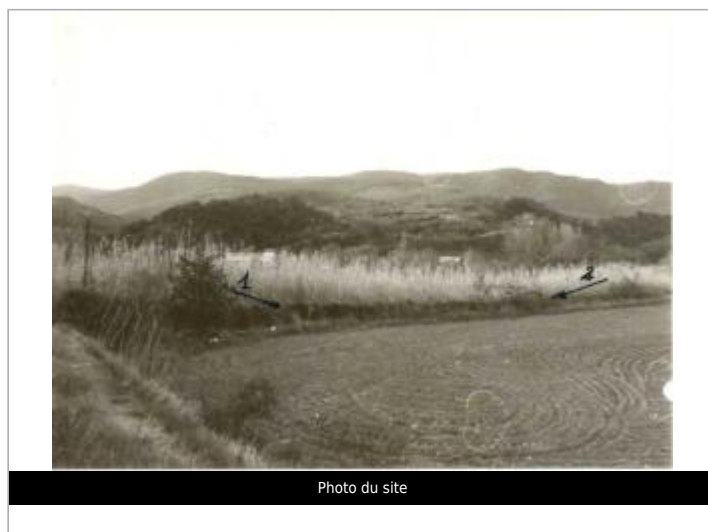

GÉOLOCALISATION

Coordonnées WGS84 : X: 3.11924689 / Y: 43.58989180
 Coordonnées RGF93 (Lambert 93) X: 709633.16 / Y: 6276766.65
 Coordonnées RGF93 (ETRS89) : X: 3.1192469 / Y: 43.5898918

1953 Altitude calculée de l'eau : **179.68 m**

Nature de l'inondation : **Débordement de cours d'eau** Nature du repère : **Laisse d'inondation**

Commentaires : Digue, mur

GÉNÉRAL

Code : DDTM_R_34119-028_11 Date de mise à jour : 16/04/2018
 Auteur : DDTM34



MARQUE

Maximum de l'inondation : Oui
 Visibilité : Non renseigné État du repère : Non renseigné
 Pérennité : Non renseigné Repère calculé : Non renseigné
 PHEC : Non renseigné

NIVELLEMENT INITIAL

Méthode : Non renseigné
 Référence nivelée : Marque d'inondation
 Système altimétrique : NGF IGN 1969 (système normal)
 Altitude de la référence (en m) : 179.680 m
 Altitude calculée de l'eau (en m) : 179.68 m