

Commune : **FLORENSAC** | **Pont de l'Autoroute / déversoir n°4**

**8** Repère(s) sur le site

**GÉNÉRAL**  
 Unité de gestion : Méditerranée Ouest  
 Code : DDTM\_S\_34101-010      Date de mise à jour : 16/10/2017  
 Auteur : DDTM34

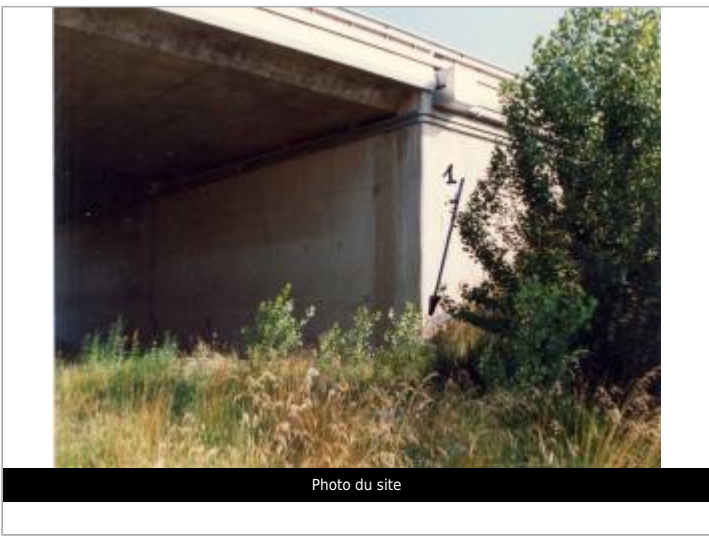

**GÉOLOCALISATION**  
 Coordonnées WGS84 : X: 3.45402874 / Y: 43.38526040  
 Coordonnées RGF93 (Lambert 93) X: 736808.54 / Y: 6254120.59  
 Coordonnées RGF93 (ETRS89) : X: 3.4540287 / Y: 43.3852604

**26 octobre 1976**      Altitude calculée de l'eau : **8.39 m**  
 Nature de l'inondation : **Débordement de cours d'eau**      Nature du repère : **Laisse d'inondation**

Commentaires : Pont, culée

**GÉNÉRAL**  
 Code : DDTM\_R\_34101-010\_12      Date de mise à jour : 24/04/2018  
 Auteur : DDTM34



**MARQUE**  
 Maximum de l'inondation : Oui  
 Visibilité : Non renseigné      État du repère : Non renseigné  
 Pérennité : Non renseigné      Repère calculé : Non renseigné  
 PHEC : Non renseigné

**NIVELLEMENT INITIAL**  
 Méthode : Non renseigné  
 Référence nivelée : Marque d'inondation  
 Système altimétrique : NGF IGN 1969 (système normal)  
 Altitude de la référence (en m) : 8.390 m  
 Altitude calculée de l'eau (en m) : 8.39 m