

Commune : **LE BOUSQUET-D'ORB** | **Chemin de service #2**

1 Repère(s) sur le site

GÉNÉRAL

Unité de gestion : Méditerranée Ouest
Code : DDTM_S_34038-023 **Date de mise à jour :** 16/10/2017
Auteur : DDTM34

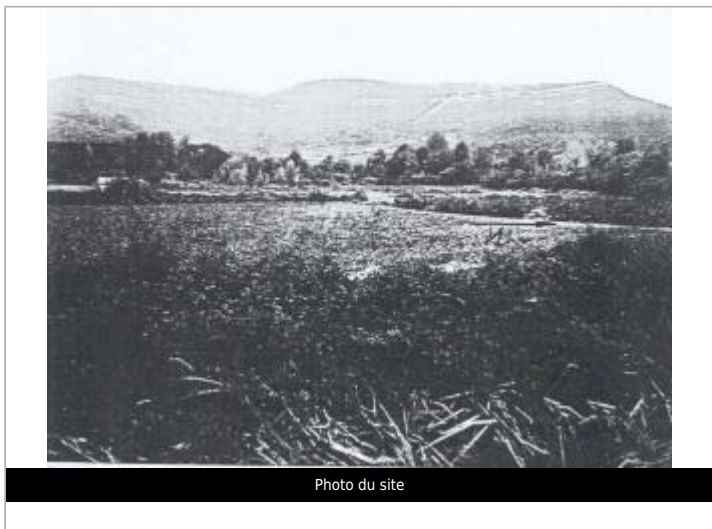
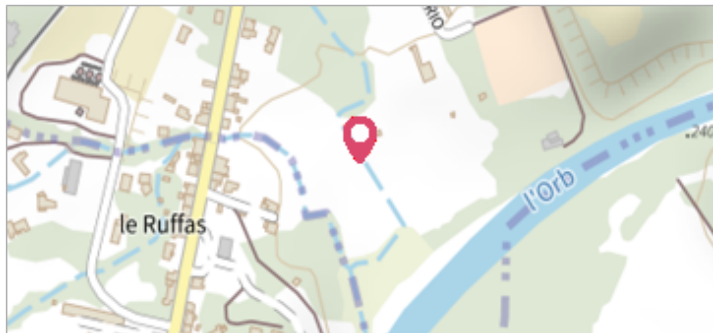

Photo du site

GÉOLOCALISATION

Coordonnées WGS84 : X: 3.17064987 / Y: 43.67927180
Coordonnées RGF93 (Lambert 93) X: 713764.19 / Y: 6286707.73
Coordonnées RGF93 (ETRS89) : X: 3.1706499 / Y: 43.6792718

1926 Altitude calculée de l'eau : **238.14 m**
 Nature de l'inondation : **Débordement de cours d'eau** Nature du repère : **Laisse d'inondation**

Commentaires : Chemin, chemin

GÉNÉRAL

Code : DDTM_R_34038-023_11 **Date de mise à jour :** 17/04/2018
Auteur : DDTM34

MARQUE

Maximum de l'inondation : Oui
Visibilité : Non renseigné **État du repère :** Non renseigné
Pérennité : Non renseigné **Repère calculé :** Non renseigné
PHEC : Non renseigné

NIVELLEMENT INITIAL

Méthode : Non renseigné
Référence nivelée : Marque d'inondation
Système altimétrique : NGF IGN 1969 (système normal)
Altitude de la référence (en m) : 238.140 m
Altitude calculée de l'eau (en m) : 238.14 m