

Commune : **LE BOUSQUET-D'ORB** |

Route de Caunas

Commentaires : lieu-dit Le Bedis

2 Repère(s) sur le site

GÉNÉRAL

Unité de gestion : Méditerranée Ouest
 Code : DDTM_S_34038-019 Date de mise à jour : 16/10/2017
 Auteur : DDTM34

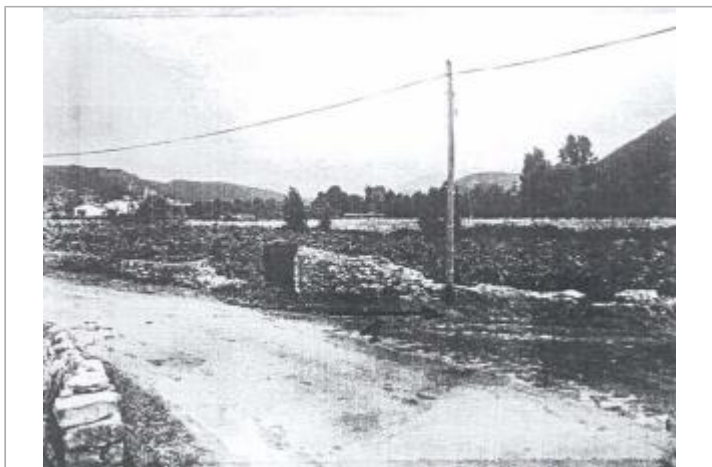

Photo du site

GÉOLOCALISATION

Coordonnées WGS84 : X: 3.17250945 / Y: 43.68808060
 Coordonnées RGF93 (Lambert 93) X: 713912.04 / Y: 6287687.01
 Coordonnées RGF93 (ETRS89) : X: 3.1725095 / Y: 43.6880806

1926 Altitude calculée de l'eau : **243.85 m**

Nature de l'inondation : **Débordement de cours d'eau** Nature du repère : **Laisse d'inondation**

Commentaires : Chaussée, pied du poteau

GÉNÉRAL

Code : DDTM_R_34038-019_11 Date de mise à jour : 17/04/2018
 Auteur : DDTM34

MARQUE

Maximum de l'inondation : Oui
 Visibilité : Non renseigné État du repère : Non renseigné
 Pérennité : Non renseigné Repère calculé : Non renseigné
 PHEC : Non renseigné

NIVELLEMENT INITIAL

Méthode : Non renseigné
 Référence nivelée : Marque d'inondation
 Système altimétrique : NGF IGN 1969 (système normal)
 Altitude de la référence (en m) : 243.850 m
 Altitude calculée de l'eau (en m) : 243.85 m