



Commune : **LE BOUSQUET-D'ORB**

**43 Avenue Léon Astier**

**1** Repère(s) sur le site

**GÉNÉRAL**

**Unité de gestion :** Méditerranée Ouest  
**Code :** DDTM\_S\_34038-011      **Date de mise à jour :** 16/10/2017  
**Auteur :** DDTM34

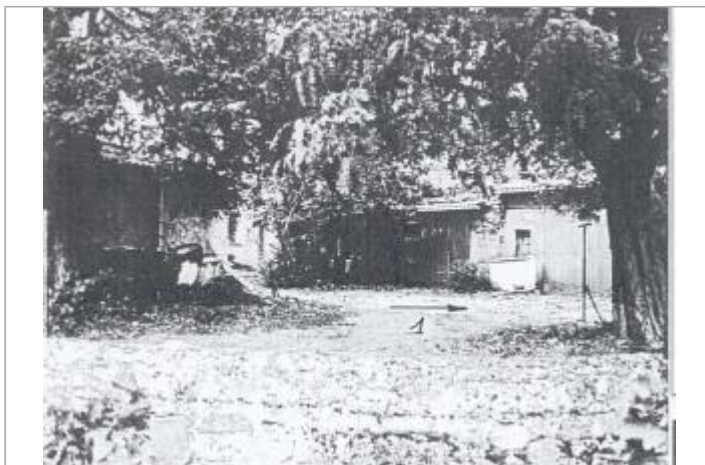
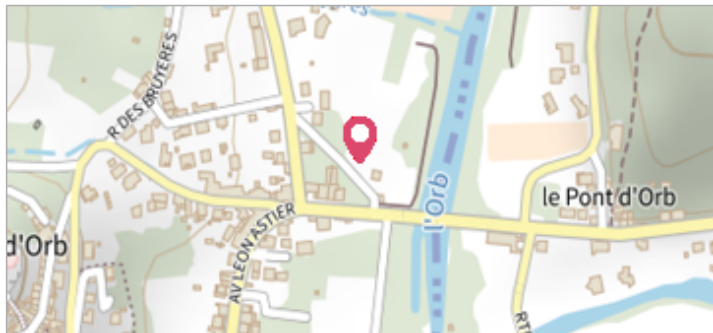

Photo du site

**GÉOLOCALISATION**

**Coordonnées WGS84 :** X: 3.16746625 / Y: 43.70017960  
**Coordonnées RGF93 (Lambert 93)** X: 713502.48 / Y: 6289030.74  
**Coordonnées RGF93 (ETRS89)** : X: 3.1674663 / Y: 43.7001796



**1926**

Nature de l'inondation : **Débordement de cours d'eau**

Altitude calculée de l'eau : **255.99 m**

Nature du repère : **Laisse d'inondation**

**Commentaires :** Maison, cour

**GÉNÉRAL**

**Code :** DDTM\_R\_34038-011\_11      **Date de mise à jour :** 19/02/2018  
**Auteur :** DDTM34

**MARQUE**

**Maximum de l'inondation :** Oui  
**Visibilité :** Non renseigné      **État du repère :** Non renseigné  
**Pérennité :** Non renseigné      **Repère calculé :** Non renseigné  
**PHEC :** Non renseigné

**NIVELLEMENT INITIAL**

**Méthode :** Non renseigné  
**Référence nivelée :** Marque d'inondation  
**Système altimétrique :** NGF IGN 1969 (système normal)  
**Altitude de la référence (en m) :** 255.990 m  
**Altitude calculée de l'eau (en m) :** 255.99 m