



Commune : **LE BOUSQUET-D'ORB**

Le pont de l'Orb - face au 45 Avenue Léon Astier

3

Repère(s) sur le site

GÉNÉRAL

Unité de gestion : Méditerranée Ouest

Code : DDTM_S_34038-009

Date de mise à jour : 16/10/2017

Auteur : DDTM34

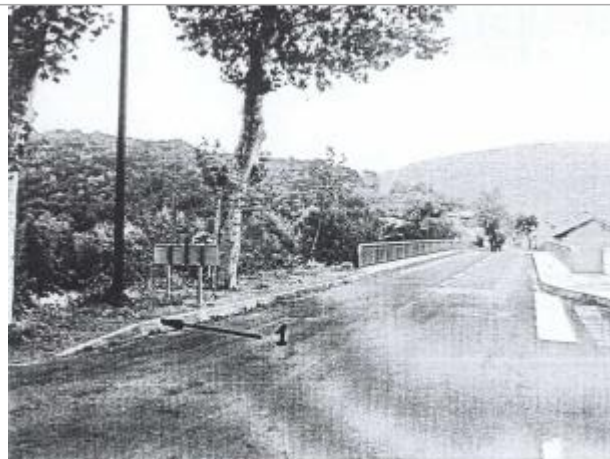
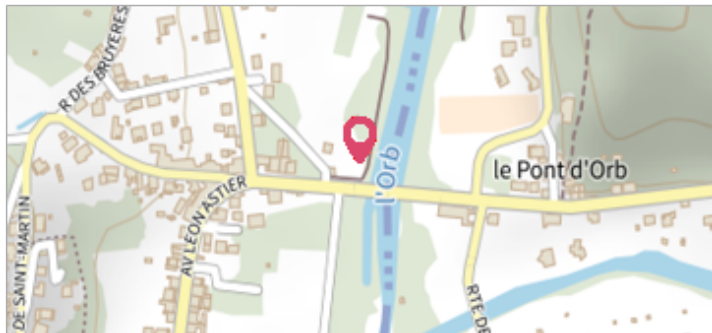

Photo du site

GÉOLOCALISATION

Coordonnées WGS84 : X: 3.16808385 / Y: 43.69994980

Coordonnées RGF93 (Lambert 93) : X: 713552.33 / Y: 6289005.3

Coordonnées RGF93 (ETRS89) : X: 3.1680839 / Y: 43.6999498



17 Décembre 1995

Nature de l'inondation : **Débordement de cours d'eau**

Altitude calculée de l'eau : **249.74 m**

Nature du repère : **Laisse d'inondation**

Commentaires : Chaussée - pont, culée rd amont

GÉNÉRAL

Code : DDTM_R_34038-009_21

Date de mise à jour :

Auteur : DDTM34

17/04/2018

MARQUE

Maximum de l'inondation : Oui

Visibilité : Non renseigné

État du repère : Non renseigné

Pérennité : Non renseigné

Repère calculé : Non renseigné

PHEC : Non renseigné

NIVELLEMENT INITIAL

Méthode : Non renseigné

Référence nivelée : Marque d'inondation

Système altimétrique : NGF IGN 1969 (système normal)

Altitude de la référence (en m) : 249.740 m

Altitude calculée de l'eau (en m) : 249.74 m