



Commune : **LE BOUSQUET-D'ORB**

## Ancienne centrale thermique des

**Commentaires** : Charbonnages de France

**1** Repère(s) sur le site

### GÉNÉRAL

**Unité de gestion** : Méditerranée Ouest

**Code** : DDTM\_S\_34038-001

**Date de mise à jour** : 16/10/2017

**Auteur** : DDTM34

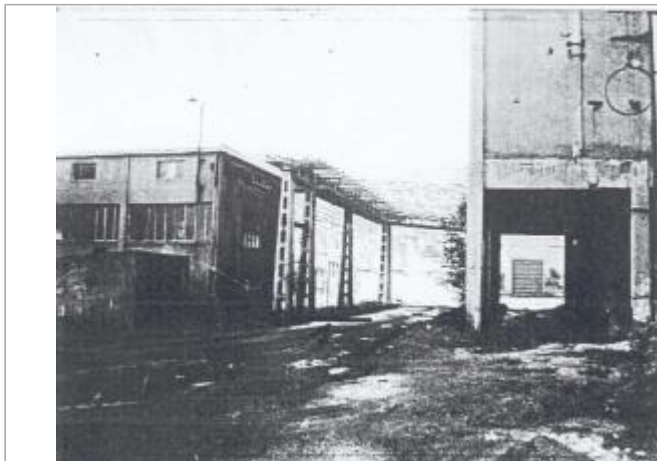

Photo du site

### GÉOLOCALISATION

**Coordonnées WGS84** : X: 3.17568545 / Y: 43.68463610

**Coordonnées RGF93 (Lambert 93)** X: 714169.02 / Y: 6287304.78

**Coordonnées RGF93 (ETRS89)** : X: 3.1756855 / Y: 43.6846361



**1926**

Nature de l'inondation : **Débordement de cours d'eau**

Altitude calculée de l'eau : **244.16 m**

Nature du repère : **Laisse d'inondation**

**Commentaires** : Usine, centrale électrique

### GÉNÉRAL

**Code** : DDTM\_R\_34038-001\_11

**Date de mise à jour** :

**Auteur** : DDTM34

17/04/2018

### MARQUE

**Maximum de l'inondation** : Oui

**Visibilité** : Non renseigné

**État du repère** : Non renseigné

**Pérennité** : Non renseigné

**Repère calculé** : Non renseigné

**PHEC** : Non renseigné

### NIVELLEMENT INITIAL

**Méthode** : Non renseigné

**Référence nivelée** : Marque d'inondation

**Système altimétrique** : NGF IGN 1969 (système normal)

**Altitude de la référence (en m)** : 244.160 m

**Altitude calculée de l'eau (en m)** : 244.16 m