Commune : **BEZIERS**

# Domaine Saint Marc

**Commentaires :** Lieu-dit Les Moulins Neufs

**4** Repère(s) sur le site

## GÉNÉRAL

**Unité de gestion :** Méditerranée Ouest
**Code :** DDTM_S_34032-270 **Date de mise à jour :** 16/10/2017
**Auteur :** DDTM34

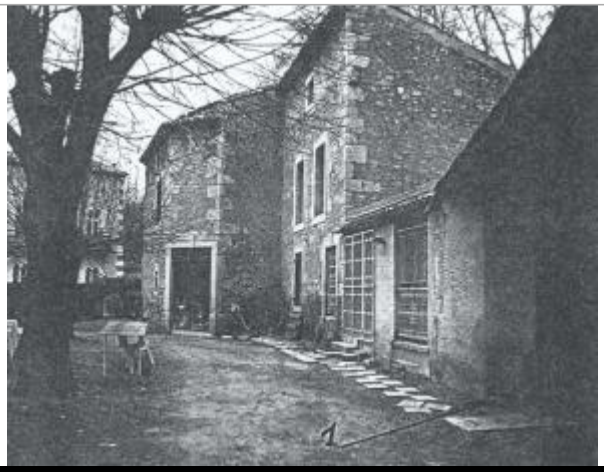

Photo du site

## GÉOLOCALISATION

**Coordonnées WGS84 :** X: 3.22834200 / Y: 43.33109540
**Coordonnées RGF93 (Lambert 93)** X: 718529.39 / Y: 6248020.6
**Coordonnées RGF93 (ETRS89) :** X: 3.228342 / Y: 43.3310954

## 29 Janvier 1996

Altitude calculée de l'eau : **11.89 m**

Nature de l'inondation : **Débordement de cours d'eau**

Nature du repère : **Laisse d'inondation**

**Commentaires :** Bâtiment, angle hangar

## GÉNÉRAL

**Code :** DDTM_R_34032-270_13 **Date de mise à jour :** 17/04/2018
**Auteur :** DDTM34

## MARQUE

**Maximum de l'inondation :** Oui
**Visibilité :** Non renseigné **État du repère :** Non renseigné
**Pérennité :** Non renseigné **Repère calculé :** Non renseigné
**PHEC :** Non renseigné

## NIVELLEMENT INITIAL

**Méthode :** Non renseigné
**Référence nivelée :** Marque d'inondation
**Système altimétrique :** NGF IGN 1969 (système normal)
**Altitude de la référence (en m) :** 11.890 m
**Altitude calculée de l'eau (en m) :** 11.89 m