

Commune : **BEZIERS** | Rivière : **L' Orb**

Société SOBEAG

Commentaires : Face au 86, Route de Murviel

3 Repère(s) sur le site

GÉNÉRAL

Unité de gestion : Méditerranée Ouest
 Code : DDTM_S_34032-268 Date de mise à jour : 07/10/2024
 Auteur : DDTM34

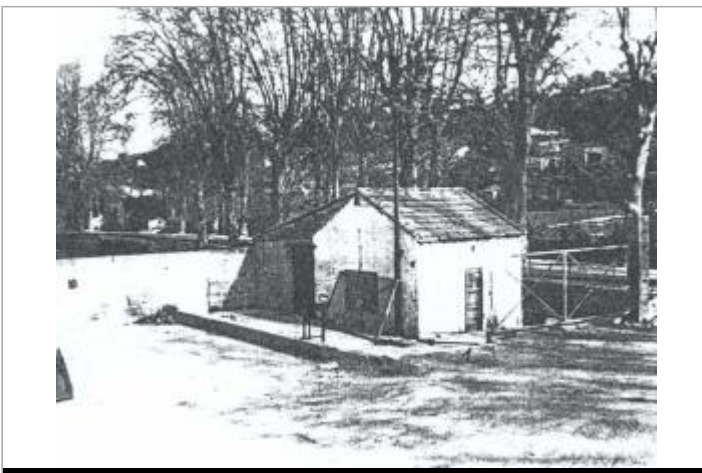
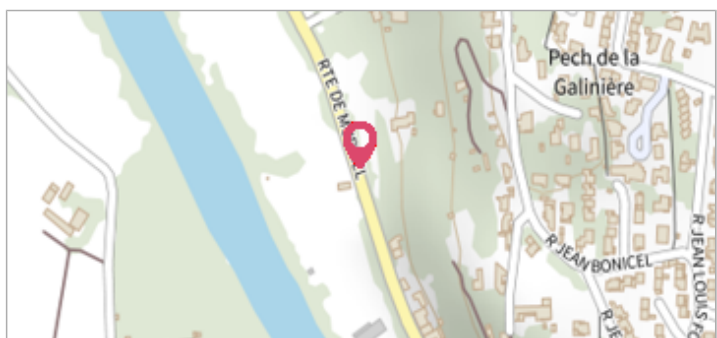

Photo du site

GÉOLOCALISATION

Coordonnées WGS84 : X: 3.20309506 / Y: 43.35046600
 Coordonnées RGF93 (Lambert 93) X: 716475.13 / Y: 6250168.25
 Coordonnées RGF93 (ETRS89) : X: 3.2030951 / Y: 43.350466
 Code Hydro: Y25-0400 Rive de référence:

29 janvier 1996 Altitude calculée de l'eau : **15.34 m**

Nature de l'inondation : **Débordement de cours d'eau** Nature du repère : **Laisse d'inondation**

Commentaires : Bâtiment, angle bâtiment

GÉNÉRAL

Code : DDTM_R_34032-268_13 Date de mise à jour : 12/04/2018
 Auteur : DDTM34



MARQUE

Maximum de l'inondation : Oui
 Visibilité : Non renseigné État du repère : Non renseigné
 Pérennité : Non renseigné Repère calculé : Non renseigné
 PHEC : Non renseigné

NIVELLEMENT INITIAL

Méthode : Non renseigné
 Référence nivelée : Marque d'inondation
 Système altimétrique : NGF IGN 1969 (système normal)
 Altitude de la référence (en m) : 15.340 m
 Altitude calculée de l'eau (en m) : 15.34 m