

Commune : **BEZIERS**Rivière : **L' Orb****Société SOBEAG****Commentaires** : Face au 86, Route de Murviel**3**

Repère(s) sur le site

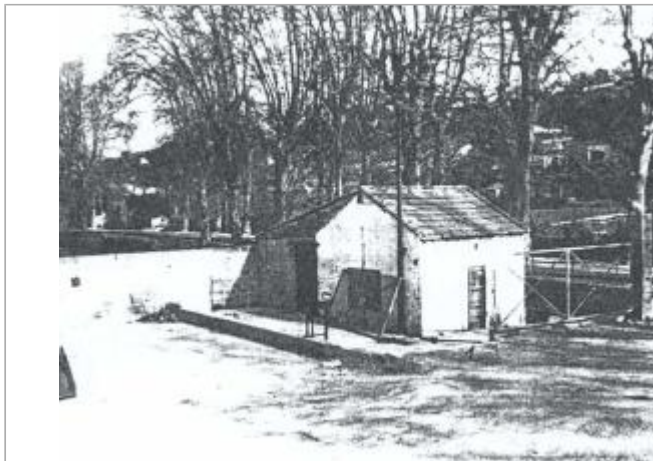
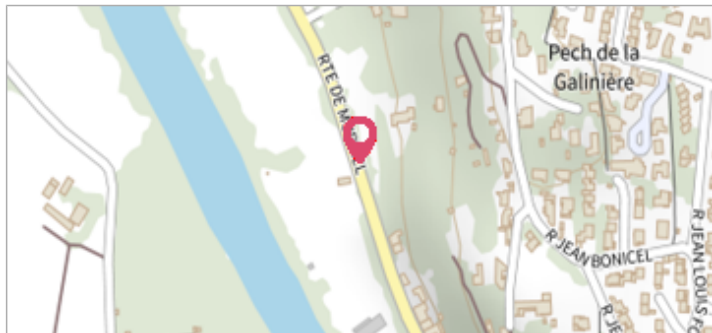
**GÉNÉRAL****Unité de gestion** : Méditerranée Ouest**Code** : DDTM\_S\_34032-268**Date de mise à jour** : 07/10/2024**Auteur** : DDTM34

Photo du site

**GÉOLOCALISATION****Coordonnées WGS84** : X: 3.20309506 / Y: 43.35046600**Coordonnées RGF93 (Lambert 93)** X: 716475.13 / Y: 6250168.25**Coordonnées RGF93 (ETRS89)** : X: 3.2030951 / Y: 43.350466**Code Hydro**: Y25-0400**Rive de référence**:**17 décembre 1995**Nature de l'inondation : **Débordement de cours d'eau**Altitude calculée de l'eau : **14.77 m**Nature du repère : **Laisse d'inondation****Commentaires** : Bâtiment, angle bâtiment**GÉNÉRAL****Code** : DDTM\_R\_34032-268\_12**Date de mise à jour** :**Auteur** : DDTM34

17/04/2018

**MARQUE****Maximum de l'inondation** : Oui**Visibilité** : Non renseigné**État du repère** : Non renseigné**Pérennité** : Non renseigné**Repère calculé** : Non renseigné**PHEC** : Non renseigné**NIVELLEMENT INITIAL****Méthode** : Non renseigné**Référence nivelée** : Marque d'inondation**Système altimétrique** : NGF IGN 1969 (système normal)**Altitude de la référence (en m)** : 14.770 m**Altitude calculée de l'eau (en m)** : 14.77 m