Commune : **BEZIERS**

100 m à l'Ouest de la Bertrandie

2 Repère(s) sur le site

GÉNÉRAL

Unité de gestion : Méditerranée Ouest
Code : DDTM_S_34032-260 **Date de mise à jour :** 16/10/2017
Auteur : DDTM34

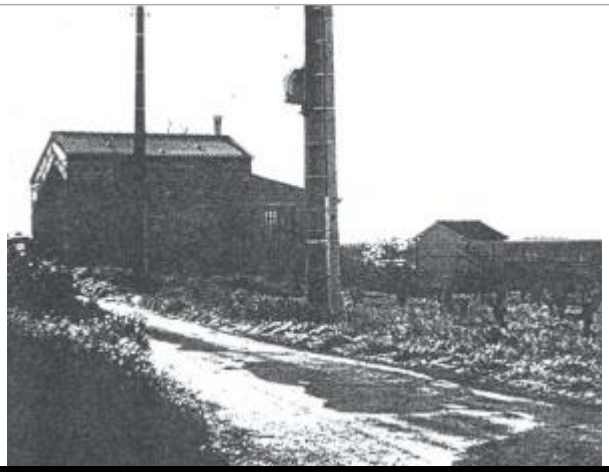

Photo du site

GÉOLOCALISATION

Coordonnées WGS84 : X: 3.24990817 / Y: 43.32210120
Coordonnées RGF93 (Lambert 93) X: 720282.59 / Y: 6247026.08
Coordonnées RGF93 (ETRS89) : X: 3.2499082 / Y: 43.3221012

29 Janvier 1996

Altitude calculée de l'eau : **7.47 m**

Nature de l'inondation : **Débordement de cours d'eau**

Nature du repère : **Laisse d'inondation**

Commentaires : Cabanon, mur de clôture

GÉNÉRAL

Code : DDTM_R_34032-260_12 **Date de mise à jour :** 17/04/2018
Auteur : DDTM34

MARQUE

Maximum de l'inondation : Oui
Visibilité : Non renseigné **État du repère :** Non renseigné
Pérennité : Non renseigné **Repère calculé :** Non renseigné
PHEC : Non renseigné

NIVELLEMENT INITIAL

Méthode : Non renseigné
Référence nivelée : Marque d'inondation
Système altimétrique : NGF IGN 1969 (système normal)
Altitude de la référence (en m) : 7.470 m
Altitude calculée de l'eau (en m) : 7.47 m